విశాలాంధ్ర చందా వివరాలు

	ఏజెంటుద్వారా	పోస్టుద్వారా
నెలకు	రు. 7-50	రు. 8-10
3 నెలలకు	22-50	24-30
6 నెలలకు	44-00	47-60
సంవత్సరమునకు	88-00	95-20

ఆదివారంతో సహా దినపత్రిక 25 పైసలు

VISALAANDHRA Phone No. 75301 ఉదయం *** Regd. No. H/VJ47

విశాలాంధ్ర

పంపుటి 25 పంచిక 302 | విజయవాడ 19-2-76 గురువారం | 8 పేజీలు 25 పైసలు

704980

బందిపోటు దొంగల అఘాయిత్యం

జూలాండిషారీనార్, ఫిబ్రవరి 18

ఖుర్దాడు చేసుకుని బస్సులో ప్రయాణం చేస్తున్న బందిపోటు దొంగలు డ్రైవరును హత్యచేసి ప్రయాణీకులవద్దనున్న వస్తువులను దోచి చెక్కుచెదరిపోయాడు

ఈ ఘటన తెలిసిన వెంటనే వచ్చిన పోలీసులు బందిపోటు దొంగలను మోటారు ఒకరిని పట్టుకున్నారు

రెవిన్యూ ఖాతాలో రు. 39.74 కోట్ల మిగులుతో రాష్ట్రబడ్జెట్

రు. 656.15 కోట్లు ఆదాయం - రు. 616.41 కోట్ల ఖర్చు అంచనా : పెట్టుబడుల వ్యయం పెంపు

మొత్తంమీద లోటు రు. 42.69 కోట్లకు పెరుగుదల : శాసనసభ ఉభయసభల్లో ఆర్థికమంత్రి వివరణ

హైదరాబాద్, ఫిబ్రవరి 18

1976-77 ఆర్థిక సంవత్సరానికి రాష్ట్ర బడ్జెట్ లో రెవిన్యూ ఖాతాలో రు 39.74 కోట్ల మిగులు కనిపిస్తున్నప్పటికీ, పెట్టుబడి వ్యయం, ఇతర లావాదేవీలను పరిగణనలోకి తీసుకుంటే మొత్తం మీద లోటు రు 42 69 కోట్లు వుంటుందని, ఆర్థిక మంత్రి శ్రీవిడతల రంగారెడ్డి నేడుశాసన సభకు బడ్జెట్‌ను ప్రతిపాదిస్తూ తెలియజేశారు.

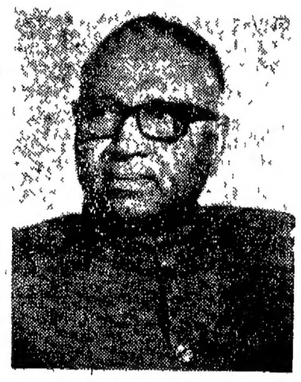

శాసనమండలిలో ఆర్థిక మంత్రి తరపున, పశు నాయకుడు, మీడియం ఇరిగేషన్ మంత్రి శ్రీ వి. కృష్ణమూర్తినాయుడు బడ్జెట్‌ను ప్రతిపాదించారు.

బడ్జెట్‌లో కొత్త పన్నులేవీ శ్రీ రంగారెడ్డి ప్రతిపాదించలేదు.

ఏప్రిల్ 1 నుండి ప్రారంభించబడుతున్న ఆర్థిక సంవత్సరంలో రెవిన్యూ ఖాతాక్రింద ఆదాయం రు 656 15 కోట్లు వుంటుందని రెవిన్యూ ఖాతాక్రింద అయ్య రు. 616 41 కోట్లుగా అంచనావేశారు.

మార్చి 31 తో ముగిసే వర్తమాన సంవత్సరంలో రెవిన్యూ ఖాతా క్రింద ఆదాయం రు 675 30 కోట్లు రాష్ట్ర ఆర్థిక వనరులలో పెరుగుదల, ఆరవ ఆర్థిక కమిషన్ సిఫారసుల సర్దుబాటుగా కేంద్ర పన్నుల్లో రాష్ట్రకోటా పెరుగుదల, 1976-77 నుండి కేంద్రం, రాష్ట్రం మధ్య అమలుచేయ వలసిన సంవిధానపరిధిలోగా రెవిన్యూ ఖాతా క్రింద ఆదాయం రు. 656 15 కోట్లకు పెరుగుతుందని అంచనా వేయబడిందని శ్రీ రంగారెడ్డి వివరించారు.

1976 77 సంవత్సరానికి రాష్ట్ర కార్యక్రమ ప్రణాళికకు కేంద్ర ప్రభుత్వ కేటాయింపు 10 శాతం పెరుగుతుందని భావించబడుతోంది. ప్రస్తుతానికి ఈ కేటాయింపు రు. 48.75 కోట్లుగా నిర్ణయించబడింది అలాగే రాష్ట్ర విద్యుత్ శక్తి బోర్డు రానున్న సంవత్సరంలో రాష్ట్రప్రభుత్వ పెట్టుబడికి వడ్డీక్రింద రు. 26 కోట్లు చెల్లిస్తుందని భావించ బడుతోందని ఆర్థికమంత్రి సభకు తెలియజేశారు.

అలాగే రెవిన్యూ ఖాతాక్రింద వ్యయం వర్తమాన సంవత్సరం (1975-76)లోని రు. 517.80 కోట్లనుండి, రానున్న సంవత్సరంలో రు. 6,6 41 కోట్లకు పెరుగుతుందని అంచనా.

ప్రణాళికేతర వ్యయం క్రింద కొన్ని శాఖల కు కేటాయింపులు హెచ్చింపుతోటాటు, ప్రభుత్వోద్యోగులకు, స్థానిక సంస్థలలో పిల్చుటకి కలుగ జేసిన పొదుపులు ఈ వ్యయం పెరుగుదలకు కారణమని ఆర్థిక మంత్రి వివరించారు అలాగే ఇరిగేషన్, విద్యుచ్ఛక్తి, రవాణా వంటి ముఖ్యమైన రంగాలకు కేటాయింపులను హెచ్చించడం వల్ల పెట్టుబడులపాళా క్రింద వ్యయం ప్రస్తుత సంవత్సరంలోని రు. 114.69 కోట్లనుండి రు. 129 17 కోట్లకు పెరిగిందని ఆయన తెలియజేశారు.

రాబడినిత ఆదాయాన్ని, ప్రత్యేకించి పన్నుల్ని పటిష్టవంతంగా వసూలు చేయడం, ఎక్కువ మొత్తం కేంద్రం మరియు సహాయాన్ని రాబట్టడంవల్ల రు 42 69 కోట్ల లోటును భర్తీ చేయగల మన్న అభిప్రాయాన్ని శ్రీ రంగారెడ్డి వ్యక్తం చేశారు.

1976-77 వార్షిక ప్రణాళిక గూర్చి, రాష్ట్ర బడ్జెట్‌కు తుదిరూపమివ్వగల అత్యాత రాష్ట్ర ప్రభుత్వం, ప్రణాళిక సంఘం మధ్య చర్చలు జరుగుతాయని, అందువల్ల ప్రణాళిక పెట్టుబడి రు. 238 06 కోట్లుగా బడ్జెట్‌లో పొందుపరచడం జరిగిందని అయితే ఈ మొత్తం రు 282 కోట్లకు పెరుగుతుందన్న విశ్వాసం తనకున్నదని ఆర్థికమంత్రి తెలిపారు ప్రణాళికా వ్యయంలో పెరిగే మొత్తంలో ఇరిగేషన్, విద్యుచ్ఛక్తి రంగాలకు కేటాయింపు బడుతుందని తెలిపారు.

వెనుకబడిన ప్రాంతాల సామాజిక ఆర్థిక వృద్ధి పథకాలతో సహా వివిధ రంగాలకు కేటాయింపులను ఆర్థికమంత్రి వివరించారు.

సాగర్‌కు ప్రపంచ బ్యాంక్ సహాయానికి అభ్యర్థన

అడసంగా నాలుగు లక్షల హెక్టార్ల మామికి ఇరిగేషన్ సౌకర్యాలు కల్పించేదుకుగాను నాగార్జునసాగర్ ప్రాజెక్టుకు వరంద బ్యాంక్ సహాయాన్ని రాష్ట్ర ప్రభుత్వం అర్థించిందని శ్రీ రంగారెడ్డి అన్నారు

గోదావరి బ్యారేజికి 4.5 కోట్ల డాలర్ల రుణం

నాలుగు సంవత్సరాల కాలంలో గోదావరి బ్యారేజి నిర్మాణాన్ని పూర్తి చేసేందుకు గాను 4 5 కోట్ల డాలర్ల రుణాన్ని యిచ్చి రుణ ప్రపంచ బ్యాంక్ అంగీకరించిందని తెలిపారు

అయితే అభివృద్ధికి కూడ ప్రపంచ బ్యాంక్ సహాయాన్ని కోరడం జరిగింది ప్రపంచ బ్యాంక్ వరిశీలకుల్ముందుంచ్చినలో తనవిషాన్ని అది తీసుకు మన్నందని ఆయన వెల్లడించారు

బలహీనవర్గాల ఇండస్టలాలకై రు. 3 5 కోట్లు

బలహీనవర్గాల సంక్షేమంవల్ల ప్రభుత్వం దాని అవకాశితో వున్నదని చెప్పారు బలహీన వర్గాలకు పంపిణీ చేసేందుకుగాను భూముల పేదలకు పెద్దయెత్తున ప్రభుత్వం కార్యక్రమం ప్రారంభించిందని వివరించారు

ప్రసంగ విశేషాలు 2, 6 పేజీలలో

ఇదిగాక యీ సంవత్సరం బడ్జెట్‌లో రు. 3 5 కోట్లు కేటాయించడం జరిగిందన్నారు

ఈ సంవత్సరం అపారదారిద్ర్యం ఉత్పత్తి మరింత పెరుగగలదని ఆలాభాన్ని ఆయన వ్యక్తంచేశారు

శాసనసభవద్ద వేలాదిమంది మున్సిపల్ హమాలి, జట్లు, ముఠాకార్మికుల ప్రదర్శన

(విశాలాంధ్ర విలేకరి)

హైదరాబాదు ఫిబ్రవరి 18

వల్లవరగిలి చుట్టోగుంటకు యిచ్చే వేతనాలు తమకన్న పొదుపులు మున్సిపల్ కార్మికులకు కల్పించాలని హమాలి జట్లు ముఠా కార్మికులకు తక్షణద్ధ రక్షణలు కల్పించాలని కోరుతూ రాష్ట్రంలోని ఎంద ప్రాంతాల నుండి వచ్చిన వేలాది మంది మున్సిపల్ కార్మికులు హమాలి జట్లు ముఠా కార్మికులు వేడిక్కడ ప్రదర్శన జరిపారు

కనీస వేతనచట్టం కింద వచ్చే చుట్టోగుంట వేతనాలు తక్షణమే చెల్లించ వలసిన కనీస వేతనాలు నిర్ణయించాలని మరియు పనిచేయడానికి తగిన సౌకర్యాలు కల్పించాలని కార్మికులు కోరుతున్నారు,

ఆంధ్రప్రదేశ్ ప్రోగ్రెస్ యూనియన్ కాంగ్రెస్ పిలుపుపై ఈ ప్రదర్శన జరిగింది

దారూసలాం నుండి బయలుదేరిన ప్రదర్శన బాంబ్లీ బ్లిక్ గార్డెన్, గన్‌పౌండ్రి మీదుగా సాగి శాసనసభ ఎదుట చేరుతుంది

ప్రదర్శకుల తరపున ఒక ప్రతినిధిబృందం ముఖ్యమంత్రి కలవనున్నారు కార్మికుల కోర్కెలపై ప్రభుత్వం సానుభూతి వ్యక్తం చేయనుంది

ముఖ్యమంత్రి శ్రీ జలగం వెంగళరావు సభ్యులు శాసనసభ నుండి వెలుపలకు వచ్చి ప్రదర్శకులనుద్దేశించి ప్రసంగించారు.

ఎ పి టి యు సి, ఉపాధ్యక్షుడు శ్రీ బొప్పనపల్లి సత్యనారాయణ, కార్యదర్శి శ్రీ కె శ్రీనివాసరావు ఆంధ్రప్రదేశ్ మున్సిపల్ వర్కర్స్ ఫెడరేషన్ ప్రధాన కార్యదర్శి శ్రీ వి. కొటేశ్వరరావు తదితరులు ప్రదర్శకులనుద్దేశించి ప్రసంగించారు.

ప్రదర్శన జరిపిన హమాలీలను ఉద్దేశించి కార్మిక శాఖ మంత్రి శ్రీ అంజయ్య మాట్లాడుతూ ఈ కార్మికులకు తక్షణద్ధ మైన రక్షణ కల్పించడానికి యీ శాసనసభ సమావేశంలో పలు ప్రశ్నలు పెడతామని ఆ పిలుపు కేంద్రం అనుమతించిందని, మహారాష్ట్రలో ఇలాంటి పిలుపు వుందని తెలిపారు

ఎ పి. టి. యు. సి. ప్రధాన కార్యదర్శి ముఖ్యమంత్రికి యీ విషయంలో మెమొరాండం యివ్వనుందని తెలిపారు.

ఫెడరేషన్ ప్రధాన కార్యదర్శి శ్రీనివాసరావు, ఉపాధ్యక్షుడు శ్రీ పద్మనాభయ్య, శ్రీ వెంకట్రాజు, కార్యదర్శులు శ్రీ జి. వి. కృష్ణారావు, శ్రీ వరదా బ్రహ్మానందం, కొలారి వరసింహారావు వ్రభృతులు ప్రదర్శనకు నాయకత్వం వహించారు.

సుమారు 25 వేలమంది మంది వచ్చిన కార్మికులు యీ ప్రదర్శనలో పాల్గొన్నారు.

బస్సు, లారీ ఢీ : ఇద్దరి మృతి

విజయవాడ సమీపాన

(విశాలాంధ్ర విలేకరి)

విజయవాడ ఫిబ్రవరి 18

విజయవాడ సమీపాన గల గొల్లపూడి గ్రామంవద్ద నేటి ఉదయం ఆర్ టి సి. బస్సును లారీ ఢీకొనటంతో ఇద్దరు మరణించారు.

నేటి తెల్లవారు జామున శ్రీకాకుళం నుండి హైదరాబాద్ వెళ్తున్న మూవర్ ఎక్స్‌ప్రెస్ ఎదురుగా వస్తున్న లారీ ఢీకొన్నది లారీ డ్రైవరు పీరబత్తిన రామమోహనరావు, లారీలో వున్న కంట్రాక్టరు యర్. వెంకట లక్ష్మీనారాయణ అక్కడి కక్కడే మరణించారు. బస్సు డ్రైవరు శ్రీ యం ఏ. అనిఫ్‌ను ప్రభుత్వ ఆస్పత్రిలో చేర్చారు అతని పరిస్థితి సంతృప్తికరంగా వుంది. 19 మంది ప్రయాణీకులకు స్వల్పంగా గాయాలు తగిలాయి లారీ పూర్తిగా దెబ్బతిన్నది. లారీలోవున్న చిన్న పేపర్లన్నీ బస్సు ముందు రాగం బాగా దెబ్బతిన్నది.

కేటాయిస్తున్న ఈ డబ్బును సమర్థవంగా ఉపయోగించటానికి 1976 77 పథకాలను తయారుచేయమని జిల్లాకలెక్టర్లను ఆదేశించినట్లు విల్లడించారు

కృష్ణాజిల్లాలోని మాజేరు, పశ్చిమజిల్లా విజయనగరం, పశ్చిమగోదావరిజిల్లా చింతలపూడి తాలూకాలను వెనుకబడిన ప్రాంతాలుగా గుర్తించి తగిన చర్యలు చేపట్టినట్లు తెలియజేశారు.

మహబూబ్‌నగర్‌జిల్లా అరాం ప్రాజెక్టు క్రింద అదనంగా 30 40 వేల ఎకరాల పారుదల నీటి ఇరిగేషన్ ఫెస్టులు చేయాలనే ప్రతిపాదనను ప్రభుత్వం పరిశీలిస్తుందని శ్రీ వెంగళరావు తెలిపారు,

చేనేత పరిశ్రమ అభివృద్ధికి సాయం : ప్రభుత్వ ఆర్థిక సంస్థలకు ప్రధాని సూచన

న్యూఢిల్లీ ఫిబ్రవరి 18 ప్రధాని శ్రీమతి ఇందిరాగాంధీ, వరసమయిన వరలకు చేనేత పరిశ్రమలో అభివృద్ధికి కార్యక్రమాన్ని అమలు చేయడం తప్పనిసరిగా వరసగా మారకు రిజర్వు, బ్యాంకు నాయకత్వాన ఆర్థిక సహాయం అందచేయాలని ప్రధాని మంత్రి శ్రీమతి ఇందిరాగాంధీ ప్రభుత్వరంగ ఆర్థికసంస్థలను కోరారు రంగులు రంగాయంచంటే వస్త్రములను కొనుగోలు చేయటానికి సహాయ పడతాన్నారు

కొన్ని రకాల వస్త్రాల ఉత్పత్తిని చేనేత రంగానికి రిజర్వుచేసి కేంద్రం కల్పితంగా అమలు జరిగేలా చూడాలని రాష్ట్ర ప్రభుత్వాలను కోరారు. ఈ అభిప్రాయం అమలు జరుగకుండా చేయటానికి శక్తివంతమైన కొన్ని వర్గాలు పని చేస్తున్నాయని ఈ శక్తులపట్ల జాగ్రత్త వహించాలని హెచ్చరించారు.

రాష్ట్రాల చేనేత మంత్రులు సమావేశానికి ప్రారంభోపన్యాసం చేస్తూ చేనేత రంగానికి సంబంధించి సమగ్రమైన విధానం అవసరమని అన్నారు చేనేత రంగంపట్ల ఈ విధానానికి విస్తృత పాత్రను కల్పించాలని చెప్పారు. జాతీయ పరిశ్రమలోని మిల్లులు, మరమగ్గాలు, చేతిమగ్గాల రంగాల ప్రయోజనాలను పెంచేవిధంగా ఈ విధానం వుండాలని అన్నారు. ఈ మూడు రంగాల కలిసి వస్త్రాల విషయంలో పోటీపడకుండా తీవ్ర గతిగా విధంగా ఒక పద్ధతిని రూపొందించాలని అన్నారు

ఇటీవలి సంవత్సరాలలో మాకు లభ్యం, సంపదలో విషయంలో ఎర్పడిన ఇబ్బందులను మిల్లిమీటర్ల పిలాను స్కూలు పిల్లలకు 20 పైసలకే అమ్ముతారు

పిలా రోజు జాగిలే తర్మజ్ఞాదులురావు రక్తంలో ఎర్రకణాలు పెరుగుతాయి. బరువు పెరిగేందుకు దోహదం చేస్తుంది.

టోంగా రాజు ఢిల్లీ ఆగమనం

న్యూఢిల్లీ ఫిబ్రవరి 18

భారతదేశంలో అధికారిక పర్యటనకు వచ్చిన టోంగా రాజు, రాణిలకు హృదయపూర్వక స్వాగతం లభించింది.

టోంగారాజుకు రాష్ట్రపతి శ్రీ వి.వి.గిరి అలీ అహ్మద్ స్వాగతం పలుకుతూ మానవ రాజ్యాలు అనిర్వచిస్తున్న పట్టిమ పసిఫిక్‌లో శాంతి మన్నిరం పురోగతి సాధనకు టోంగా నిర్వహిస్తున్న పాత్రను ప్రశంసించారు.

దక్షిణ పసిఫిక్ దేశాలు చిన్నవైనప్పటికి ఒకదానితోనొకటి దూరంగా వున్నప్పటికి ఒక దానికొకటి సహకరించుకోవటంలో సమైక్యంగా నిలబడతాయని టోంగా రాజు అన్నారు. భారత, టోంగాలమధ్యవున్న సంబంధాలు భవిష్యత్తులో మరింత అభివృద్ధి చెందగలవని ఆశాభావాన్ని ఆయన వ్యక్తం చేశారు.

1971లో స్వాతంత్ర్యం పొందిన టోంగా దక్షిణపసిఫిక్‌లో వి 200 దీవులతో కూడి వున్నది అందీవులలో మాత్రం ప్రస్తుతం ప్రజలు నివసిస్తున్నారు. ఆ దేశ జనాభా 70 వేలు.

టోంగా రాజుకు స్వాగతం చెప్పేందుకు విమానాశ్రయానికి వెళ్ళినవారిలో ప్రధాన మంత్రి శ్రీమతి ఇందిరాగాంధీ, యితర మంత్రులు, వివిధ రాజకీయ పక్షాలు యితరదౌత్యవేత్తలు కూడ వున్నారు.

మద్రాసు స్కూలు పిల్లలకు నీరా

మద్రాసు, ఫిబ్రవరి 18

మద్రాసు నగరంలోని స్కూలు పిల్లలకు తక్కువ ధరకు నీరా (తియ్యటి కల్లు) సరఫరా చేసేందుకు సహకార సంఘాలు అంగీకరించాయి

మామూలుగా 25 పైసలకు అమ్మే 225 మిల్లిలీటర్ల నీరా

అంగోలా విషయంలో ఫోర్డు యత్నాలకు సెనెట్ చెంపపెట్టు

వాషింగ్టన్, ఫిబ్రవరి 18

అంగోలాకు ప్రత్యక్షంగా లేక పరోక్షంగా ఎటువంటి సహాయాన్ని అందించరాదనే రెపోక్రాటిక్ పార్టీ సభ్యులు తీర్మానాన్ని మూజువాణి ఓటుతో కమిటీ ఆమోదించింది. 360 కోట్ల పైచిలుకు సహాయ అనుమతి బిల్లులో యీ తీర్మాన భాగాన్ని జతపరిచారు.

అమెరికా జోక్యపడుతున్న విముక్తిపంథాలు ఓడిపోయాయని విదేశాంగశాఖ ప్రతినిధి అంగీకరించారు.

అంగోలాకు సహాయాన్ని తిరస్కరించే టోంగా రాజు అన్నారు. దారుణ టోంగాలమధ్యవున్న సంబంధాలు భవిష్యత్తులో మరింత అభివృద్ధి చెందగలవనే ఆశాభావాన్ని ఆయన వ్యక్తం చేశారు.

1971లో స్వాతంత్ర్యం పొందిన టోంగా దక్షిణపసిఫిక్‌లో వి 200 దీవులతో కూడి వున్నది అందీవులలో మాత్రం ప్రస్తుతం ప్రజలు నివసిస్తున్నారు. ఆ దేశ జనాభా 70 వేలు.

టోంగా రాజుకు స్వాగతం చెప్పేందుకు విమానాశ్రయానికి వెళ్ళినవారిలో ప్రధాన మంత్రి శ్రీమతి ఇందిరాగాంధీ, యితర మంత్రులు, వివిధ రాజకీయ పక్షాలు యితరదౌత్యవేత్తలు కూడ వున్నారు.

హాలెండ్ గుర్తింపు

అంగోలా యం పి.యల్ ఎ ప్రతినిధులను హాలెండ్ కూడ గుర్తిస్తున్నట్టు విన్న ప్రకటించింది

వచ్చే వారంలోగా మిగిలిన కామన్ మార్కెట్ దేశాలు కూడ అంగోలాను గుర్తించవచ్చునని బెల్జియం విదేశాంగ మంత్రి బ్రస్సెల్స్‌లో ప్రకటించారు.

డెల్టా పేపర్‌మిల్ లిమిటెడ్

(ఎ పి ఐ. డి సి. తో సంయుక్త భాగస్వామ్యంగల సంస్థ)

భీమవరం సమీపంలో వేంద్ర వద్ద

★

గౌ॥ శ్రీ జలగం వెంగళరావు

(ఆంధ్రప్రదేశ్ ముఖ్యమంత్రి)

శంకుస్థాపన చేస్తారని మరియు

గౌ॥ శ్రీ పి. నరసారెడ్డి

(ఆంధ్రప్రదేశ్ రెవిన్యూశాఖామాత్యులు)

అధ్యక్షత వహిస్తారని తెలియజేయుటకు సంతసిస్తున్నాం

ఇట్లు,

డెల్టా పేపర్ మిల్స్ లిమిటెడ్

ఇలాంటి వాటిలో ఇది అతి పెద్ద మిల్లు.

విశాలాంధ్ర

1976 ఫిబ్రవరి 19 గురువారం

పట్టణాభివృద్ధి పథకాలు

పట్టణాలను అందంగా తీర్చిదిద్దే కార్యక్రమాలు ఆయా పట్టణాల సమగ్రాభివృద్ధి పథకాల్లో భాగంగా చేర్చబడినా అవి ఆచరణలో క్రియారూపం దాల్చడానికి నిధుల కొరత ఏదైనా యిబ్బందులెన్నో ప్రతిబంధకాలుగా వుంటున్నాయి ఏ ప్రణాళికకూ, పథకానికీ అందకుండా అతివేగంగా పెరిగిపోతున్న విజయవాడవంటి పట్టణాల పరిస్థితి యిక చెప్పే పనిలేదు

ప్రక్కన ప్రవహించే కృష్ణానది, దానినుండి బయలుదేరి లక్షలాది యకరాలను సస్యశ్యామలం, సంపన్నవంతమూ చేసే పెద్ద కాలవలు విజయవాడ పట్టణానికి వరప్రసాదాలుకావలసిందిపోయి పట్టణ సౌందర్యానికీ, ప్రజల పారిశుద్ధ్య అవసరాలకు సంబంధించి శాపంగా పరిణమించడం ఒక వైరుధ్యం.

ఏటేటా పెరుగుతున్న జనాభాకు తగ్గట్లు గృహవసతి సౌకర్యాలు, ఆరోగ్యపారిశుద్ధ్య పరిరక్షణకు వలసినఏర్పాట్లు కొరవడిముసికివాడలతో, ఇరుకుగొందులతోఅభివృద్ధి చెందిన విజయవాడలో మొన్న రాష్ట్రగవర్నర్ శ్రీ మోహన్‌లాల్ సుఖాడియా అన్నట్లు కాల్వల ప్రక్క వేలాది పేద కుటుంబాలు తలదాచుకోవడం అనివార్యమవుతోంది. దానికితోడు తరచు అగ్నిప్రమాదాలు, జలప్రళయాలకు గురయే ఈ పట్టణంలో పేద ప్రజల దురవస్థ వర్ణనాతీతం.

ప్రకృతి వైపరీత్యాలొచ్చినప్పుడల్లా తాత్కాలిక ఉపశమన చర్యలు తీసుకోవడం, యిడుములకు గురైన పేదల సౌకర్యార్థం శాశ్వత ప్రత్యామ్నాయ ఏర్పాట్ల విషయం తలపెట్టి ఎప్పటికీ కారణాలేమైనా అవి కార్యరూపం దాల్చడంలేదు

వాణిజ్య, పారిశ్రామికకేంద్రంగా నిరంతరం అంతకంతకూ ప్రాధాన్యం సంతరించుకొంటూన్న విజయవాడ పట్టణాన్ని ఆదర్శవంతమైన పద్ధతులలో అభివృద్ధి చేసేందుకు తగు పథకాలు రూపొందించి అమలు జరుపవలసివుంది. దీనిలో భాగంగానే పట్టణంలోవున్న కృష్ణా కాల్వలను అందంగా తయారుచేసే పథకం ఉద్దేశింపబడింది. ఒక కోటి రూపాయల పెట్టుబడితో పి డబ్ల్యు డి, నగర పురపాలక సంఘాలు కలసి రూపొందించిన ఈ కార్యక్రమానికి రాష్ట్రగవర్నర్ సోమవారం ప్రారంభోత్సవం చేశారు.

ఈ సందర్భంగా ఆయన చెప్పినట్లు ఈ సౌందర్య కల్పనా పథకాలతోపాటు పట్టణంలో పేదలకు ప్రత్యామ్నాయ గృహవసతి, అలాగే పౌరజీవితానికి అవసరమైన యితర ఏర్పాట్ల విషయంలో కూడా క్రమ బద్ధమైన కార్యక్రమాలు అమలు జరిపితే అది విజయవాడ పట్టణ సమగ్రాభివృద్ధికి దోహదం చేస్తుంది. ఇందుకై పెరిగిన మున్సిపాలిటీ స్వంత వనర్లతోపాటు అవసరమైన అదనపు నిధులు సమకూర్చేందుకు రాష్ట్ర ప్రభుత్వం తోడ్పడాలి.

వార్షిక ప్రణాళిక రు. 238.06 కోట్లనుండి రు. 262 కోట్లకు పెరిగే అవకాశం

ఆర్థిక మంత్రి బడ్జెట్ ప్రసంగ విశేషాలు

హైదరాబాదు, ఫిబ్రవరి 18 ఆంధ్రప్రదేశ్ శాసనసభలో శాసన పరిషత్తులో 1976-77 సంవత్సరపు బడ్జెటును సమర్పిస్తూ ఆర్థిక మంత్రి శ్రీ పిడతల రంగారెడ్డి గారు చేసిన ప్రసంగంలోని ముఖ్యాంశాలు ఇలావున్నాయి

20 సూత్రాల కార్యక్రమాన్ని పట్టిగా విశ్వాసంతో అమలు జరుపడం అనేది యీ పరిత్రాత్మక వాస్తవతను నిర్వహించడంలో మన రాష్ట్ర ప్రజలు చక్కని సమైక్యతనూ, దృఢ సంకల్పాన్ని ప్రదర్శించారు

ఆర్థిక స్థితిగతులు

ప్రయోజనకరమైన ఆర్థిక చర్యలకు తోడు అనుకూలమయిన వాతావరణ ఏర్పడినందున మన రాష్ట్ర ఆర్థిక వ్యవస్థ పునరుజ్జీవన కార్యక్రమానికి దోహదం చేశాయి. 1973-74 సంవత్సరంలో కలిపించిన అభివృద్ధి సూచనలు 1974-75 లో బాగా స్పష్టంగా వైదవడ్డాయి. రాష్ట్ర ఆదాయం అప్పులు రూ 3711 3 కోటలనుండి రూ 4119 1 కోట్లకు అంటే 11 శాతం పెరిగింది 1974-75 లో రాష్ట్రంలో 90 లక్షల టన్నుల రికార్డు స్థాయిలో ఆహార ధాన్యాలు ఎండాయి. ఖరీఫ్, రాబీ పంటల కాలాలలో వాతావరణ పరిస్థితులు చాలా భాగం అనుకూలంగా వున్నందువల్ల యీ యేడు కూడా ఆహార ధాన్యాల ఉత్పత్తి ఇంకా ఎక్కువగా వుండబోతుందని ప్రభుత్వం విశ్వసిస్తున్నది. పారిశ్రామిక ఉత్పత్తి రంగంలో కూడా పరిస్థితి బాగుంది 1974 సంవత్సరంలో ఈ రంగంలో 14 8 శాతం అభివృద్ధి కలిగించింది. 975 లో కలిగిన అభివృద్ధి 17.2 శాతం. కార్మిక వ్యవహారాల పరిస్థితి మెరుగుపడి పందునా, పద్యుత్పత్తి పాడికంమీద నిర్బంధాలతొలగిపోయినందునా పారిశ్రామిక రంగంలో అభివృద్ధి పరిస్థితి అశాజనకంగానే వుంది

1976-77 వార్షిక ప్రణాళిక

1975-76 సంవత్సరపు వార్షిక ప్రణాళికకు ముందట్లో బడ్జెటులో రూ. 16. 68 కోట్లు కేటాయించడం: తరువాత దాదాపు రూ 287 50 కోట్లకు పెంచడం గౌరవ సభ్యులకు తెలిసిన విషయమే ఈ సంవత్సరానికి నవరించిన బడ్జెట్ అంచనాల ప్రకారం యిమొత్తం యింకా పెరిగి రు. 204. 30 కోట్లు అయింది

1976-77 సంవత్సరపు వార్షిక ప్రణాళికకు బడ్జెట్ అంచనాలో రూపొందించిన మొత్తం రూ 238 06 కోట్లు. ఈ మొత్తంలో, అయా ముఖ్యమైన రంగాలకు చేసిన కేటాయింపుల వివరాలు: వ్యవసాయానికి రూ 16 63 కోట్లు, సహకార రంగానికి రూ 4 10 కోట్లు పశ్యవు నీటి పారుదలకు రూ. 61 20 కోట్లు, విద్యుచ్ఛక్తికి రూ 90 కోట్లు, పరిశ్రమల రంగానికి రూ 3 42 కోట్లు, రవాణా రహదార్లకు రూ 23 04 కోట్లు సాంఘిక సేవా కార్యక్రమాలకు రూ 33 64 కోట్లు.

వార్షిక ప్రణాళిక రూ 238 కోట్లనుండి రూ. 262 కోట్లకు పెరిగితే, దాదాపు యీ పెరుగుదల అంతా పశ్యవు నీటి పారుదల, విద్యుచ్ఛక్తి రంగాలకే వర్తిస్తుంది పశ్యవు నీటి పారుదలకు బడ్జెటులో చేసిన కేటాయింపు రూ 61 20 కోట్లు: యిప్పుడు రూ 71 30 కోట్లకు పెరుగుతుంది విద్యుచ్ఛక్తి రంగంలో కేటాయింపు రూ 90 కోట్లనుండి రూ. 106 14 కోట్లకు పెరుగుతుంది. అదే విధంగా వ్యవసాయం, దానికి సంబంధించిన కార్యక్రమాల కేటాయింపు రూ 16 63 కోట్లనుండి రూ 17 94 కోట్లకు పెరుగుతుంది ఈ పెరుగుదల ప్రధానంగా అనావృష్టికి గురి అయ్యే ప్రాంతాలకు సంబంధించిన కార్యక్రమాలకి తగినంతగా నిధులు సమకూర్చడానికి వినియోగించబడుతుంది ఈ కార్యక్రమాలకి కేంద్ర ప్రభుత్వం నుండి పరికి పరి ఎద్దతిలో సహకారం లభిస్తుంది పోతే పాంపుసేటా కార్యక్రమంమీద కేటాయింపు రూ .3 84 కోట్లనుండి రూ 34 08 కోట్లకు పెరుగుతుంది. ఇది సాధారణ విద్యా పద్ధతి క్రింద కేటాయింపును పెంచడానికి ఉద్దేశించబడింది రోడ్డు రవాణా సంస్థ వనరుల గురించి చూస్తే పరిశీలన చేసిన పని తరువాత, రోడ్డు రవాణా పద్ధతి క్రింద జరిగిన కేటాయింపులో రూ 1. 87 కోట్లు తగ్గించబడుతుంది. చెరకు పెన్నుతో విద్యుంచే రోడ్డు వంటి కొన్ని రహదారులకు కన్నయించిన రూ 1. 22 కోట్ల మొత్తం యీ రూ 2వ2 మొత్తంలో చేరుతు

రు 262 కోట్ల పెట్టుబడి యీ యేటి వార్షిక ప్రణాళిక పెట్టుబడికంటె 30 శాతం ఎక్కువ గడిచిన మూడు సంవత్సరాల కాలంలో మన వార్షిక ప్రణాళికల పెట్టుబడులు అంతకంతకు పెరిగాయి, 1973-74లో వార్షిక ప్రణాళిక మొత్తం రు. 19 కోట్లు 1974-75 లో అది రు 143 కోట్లకు పెరిగింది. 1975-76 లో రు 203 కోట్లకు పెరిగింది 1976-77 లో రు 262 కోట్లకు పెరుగుతుంది 1976 77 వార్షిక ప్రణాళిక మొత్తం 1974-75 మొత్తం మీద మూడు రెట్లకంటె కొంచెం ఎక్కువ.

ఈ మొత్తాలలో కేంద్ర ప్రతిపాదిత పథకాల క్రింద చేసిన కేటాయింపులు చేరలేదు కేంద్ర పథకాలకు 1976-77 లో చేసిన కేటాయింపు రూ 24 89 కోట్లు, దీనివి, యింకా ప్రత్యేక అభివృద్ధి పథకాలకు అలించే రూ 20 కోట్లమీద కలుపుకుంటే 1976-77 సంవత్సరంలో అభివృద్ధి కార్యక్రమాల మీద జరిగే మొత్తం అయ్యే రూ 300 కోట్లు దాటుతుంది

వెనుకబడిన ప్రాంతాలకు ప్రత్యేక అభివృద్ధి పథకాలు

అదనపు రాశి పథకం క్రింద వెనుకబడిన ప్రాంతాల అభివృద్ధికోసం ప్రత్యేక పథకాలను అమలుపరచడం ప్రారంభించాయిది రెండో సంవత్సరం అని గౌరవ సభ్యులకు తెలుసు గత సంవత్సరంలో లాగా యీసారి కూడా దీనికోసం రాష్ట్రప్రభుత్వానికి అర్థిక సహాయం కింద కేంద్ర ప్రభుత్వం రూ 18 కోట్లు అందజేసింది ఇంతవరకు రూ 17 30 కోట్లు ఖర్చు అయ్యే పథకాలకు రాష్ట్ర ప్రభుత్వం అనుమతి యిచ్చింది

1976-77 సంవత్సరపు బడ్జెటులో 1975-76 కేటాయింపుల ప్రాతిపదిక మీద ఆయా అభివృద్ధి రంగాలకు నిధులు కేటాయించడం జరిగింది దీనికి అదనంగా అందవలసిన అభివృద్ధికోసం రూ 2 కోట్లు కేటాయించబడింది

వ్యవసాయం

అకాలంగా భారీ వర్షాలు పడినప్పటికీ ఇరవై సంవత్సరాలలో అతి గొప్ప పశ్యుత్పత్తి ఇంతకుముందు ఏ సంవత్సరంలోనూ లేనంత ఎక్కువ స్థాయిలో జరిగింది. 1974 75 ఆర్థిక సంవత్సరంలో ఆహారధాన్యాల ఉత్పత్తి 58 09 లక్షల టన్నులు 1975 ఖరీఫ్ పంటకాలానికి సంబంధించి ఉత్పత్తి ప్రాథమిక అంచనా 61 లక్షల టన్నులు. రబీ పంట ఉత్పత్తి కూడా పెరిగే అవకాశం వుంది 1975-76 వ్యవసాయ సంవత్సరం ఆర్థికపరమైన పంట ఉత్పత్తితో ముగుస్తుందని ప్రభుత్వం భావిస్తున్నది

ఈ ఏడు కొన్ని పంటలకు సంబంధించి రైతులకు మార్కెటింగు విషయంలో కలిగిన ఇబ్బందులు గౌరవ సభ్యులకు తెలిసినవే. రైతులనుండి నేరుగా కొనుగోలు చేయటానికి భారత ఆహార సంస్థ తరఫున ఇతర ఏజన్సీల ద్వారా కొనుగోలు కేంద్రాలు ప్రారంభించటానికి తక్షణమే ప్రభుత్వం తగు చర్యలు తీసుకొన్నది ఇందుకు సంబంధించి బాలవరకు మెరుగయిన స్థితి ఏర్పడిందని చెప్పటానికి చాలా చాలా సంతోషంగా వుంది.

వ్యవసాయ ఉత్పత్తి పెరుగుదలతోపాటు ఆ ఉత్పత్తి సంబంధిత మార్కెటింగుకు నిమిత్తం తగిన యంత్రాంగం కూడా సమకూరి లాభదాయకంగా వుండే విధంగా మార్కెటింగు, గిడ్డంగులు తదితర సౌకర్యాలు సమకూరేటట్లు చూడడం గురించి కూడా ప్రభుత్వం ఆలోచిస్తున్నది.

బలహీనవర్గాల సహకార సంఘాలకు రు. 75 లక్షలు

సన్నకారు రైతులు, భూమిలేని కౌలుదారులు వృత్తి పనివారు చెల్లింపతగిన రుణాలు సకాలంలో చెల్లించేస్తూ అర్థనిస్సహాయులయిన కారణంగా సహకార సంస్థలు తమ కృషి చేసే ఒక ఖరీఫ్ పంట కాలంలోనే రూ. 54 కోట్ల వరకు అప్పు మొత్తాలను అందించాయి క్రింటికి యేటికంటె ఇది 62 శాతం ఎక్కువ. ఆశాజనకంగావున్న రబీ కాలానికి కూడా ఇదే విధమైన కృషితో ఏ విధమైన సడలింపు వుండదు ఈ సంవత్సరం ఇచ్చే స్వల్పకాలిక రుణాల మొత్తం వార్షిక ప్రణాళిక కాలంలో ఇచ్చిన సగటు మొత్తానికి దాదాపు మూడు రెట్లు వుంటుంది

ప్రత్యేకంగా బలహీనవర్గాల వారికోసం సహకార సంఘాలు ఎక్కువచే విమిత్తం రూ 75 లక్షల ప్రత్యేకంగా కేటాయింపు జరుగుతున్నది ఇది యీ సంవత్సరపు కేటాయింపు కంటే 50 శాతం ఎక్కువ

సహకార సంఘాలు అధికమవుతున్న తమ బాధ్యతలను నిర్వహించేందుకువీలుగా పనిచేసే సిబ్బందికరణకై పట్టిగా కృషి జరుగుతున్నది పున్నది అందుచేత సహకార సంఘాలకు తమ దినాత్మలను సహకార బ్యాంకులలో మూలధనం ఉంచవలసిందిగా ఆదేశాలు జారీ అయ్యాయి ఆదేశించిందంగా చట్టబద్ధంగా ఏర్పాటు చేసిన సంఘటన. ప్రభుత్వ కార్పొరేషను కూడా తమ నిధులలో కొంత భాగం సహకార బ్యాంకులలో ఉంచవలసిందిగా ప్రభుత్వం కోరింది అంతేకాకుండా సమీప బ్యాంకులలో ప్రభుత్వ సంస్థలకుగల డిపాజిట్లు రాష్ట్ర అభివృద్ధి కృషికి సంబంధించిన పెట్టుబడి ప్రయత్నాలలో స్థూలంగా సంబంధం కలిగి వుండాలనికూడా ప్రభుత్వంనిర్ణయించింది. తగిన ఉత్పన్నమైన మూలంగా సహకారబ్యాంకులకు మన రాష్ట్రంలోని రైతాంగానికి బలహీన వర్గాల వారికి ఇతోధిక సహాయం అందివ్వగలుగుతాయి.

పశుసంపద, పాడిపరిశ్రమాభివృద్ధి

రాష్ట్ర ఆర్థిక వ్యవస్థను మొత్తం మీద సమగ్రంగా అభివృద్ధి పరచడంలో ఎక్కువ సంబంధన ముఖ్యమైన పాత్ర పశుసంపదదే. అనావృష్టికి గురి అయ్యే ప్రాంతాలకు అవసరం దృష్ట్యానూ, బలహీనవర్గాలవారికి కొద్దిపాటు అందించవలసిన ప్రత్యేక దృష్ట్యానూ ఈయేడు ఈ రంగంలో పెట్టుబడులు పెంచడం జరిగింది, పశువైద్య సంస్థను పటిష్టం చేసి విస్తృత పరచడమే కాకుండా పశుసంపదను ప్రాంతాల ఉపయోగార్థం కొత్తగా నాలుగు పశుసంపద వృద్ధి బ్లాకులు ఏర్పాటయ్యాయి. స్థానిక పశువుల వంగడాన్ని మెరుగు పరచే విమిత్తం పశ్చిమగోదావరి జిల్లాలో ఒక పశువుల పిల్లల్ని గట్టి పరచి పశువా చేయడం కోసం విశాఖపట్నంలో ఈ సంవత్సరం ఇండో-స్విస్ ప్రాజెక్టు ఒకటి నెలకొల్పబడుతున్నది. కేంద్ర ప్రతిపాదిత పథకం క్రింద జనవాసాలకు దూరంగా ఉండే ప్రదేశం, సంధ్యాలలో గట్టి పరచిన పశువుల పిల్లలను పెంచే బ్యాంకు నెలకొల్పాలనే ప్రతిపాదన వున్నది.

పాడి పరిశ్రమాభివృద్ధి సంస్థ తన పథకాలను పశ్చిమంగా పూర్తి చేయడానికిగాను జరుగుతున్న సంవత్సరంలో యీ సంస్థ వ్యయం రు 85 లక్షల నుండి రు 153 లక్షలకు పెంచబడింది 1976 77 సంవత్సరం కేటాయింపు రు 130 లక్షలు హైదరాబాదులోని పాలపొడి తయారుచేసే ఫ్యాక్టరీ యీ సంవత్సరం పని చేయటం ప్రారంభించింది. వరంగల్లూరు, ముదిగొండ పశుగ్రాస కర్మాగారం, కోళ్ళపెంపకంలోని ఆధునిక పాడి క్షేత్రం వచ్చే సంవత్సరం పూర్తికాగలదని ఆశించబడుతున్నది.

మత్స్యపరిశ్రమ

మన రాష్ట్రానికి సుదీర్ఘమైన సముద్ర తీరం ఉన్నదే, కాని ఎక్కువ పెట్టుబడులే కాకుండా, తగిన వర్తకపరమైన సమాచారం లేనందువల్ల మత్స్య సంపదను పూర్తిగా వినియోగించుకోలేక పోతున్నాం విశాఖపట్నం, కాకినాడ కాకినాడ-పట్నం-తణుకు చోట్ల చేపలుపట్టే ఓడరేవులు, తీరంలో పొదుపుగా, ప్రాసెసింగు యంత్రాలు నెలకొల్పే సమగ్ర ఆలోచన అభివృద్ధి పథకం సిద్ధం చేయడం జరిగింది. దీనికి ప్రపంచ బ్యాంకు సహాయం కోరాం. ఈ విషయంలో తుది నిర్ణయం జరుగవలసి వున్నది ఈలోగా విశాఖపట్నంలో ఫ్రీజర్ హార్బరుతోపాటు చేపలపట్టే హార్బరు కూడా నిర్మించేందుకు భారత ప్రభుత్వం అనుమతించింది.

మత్స్య పరిశ్రమ సంస్థ మార్కెటింగు ఏ విధంగా వ్యవహరించేందుకు ఎన్నో ఉంటాయి

అడవులు

ప్రభుత్వ నిర్ణయం ప్రకారం ప్రయోజన ఏజన్సీలకు సంబంధించిన కలప అమ్మకాలను నిలిపివేసే ఎత్తడి పోతుంది. ఈ పనిని అటవీ అభివృద్ధి సంస్థ చేపడుతుంది. ఈ సంవత్సరం అటవీ అభివృద్ధి సంస్థ ఆధ్వర్యంలో 1976 77 సంవత్సరంలో 30 లక్షల మొక్కలు నాటడం జరుగుతుంది. ఇందుకు అయ్యే ఖర్చు రు. 30 లక్షలు విడుదల చేసింది.

ఇరిగేషన్‌కు ప్రాధాన్యత

నీటి పారుదలకోసం ఈ సంవత్సరంలో వ్యయం బాగా పెంచడం జరిగింది. మొదట బడ్జెటులో చూపిన మొత్తం రు. 88 కోట్లు అది రు 30 కోట్లకు పెంచ బడింది పెద్ద తరహా మధ్యతరహా పథకాలకు నీటి వనరుల అమలును త్వరితం చేసేందుకు యీ విధంగా పెంచడం జరిగింది. దాగా ర్జునసాగరుకు రు. 3½ కోట్లు, పోచంపాడుకు రు. 2½ కోటు అదనపు కేంద్ర సహాయం ముందుగా యివ్వబడిన భారత ప్రభుత్వం అంగీకరించింది. ఈ సహాయం నాగార్జునసాగరుపై వ్యయం ఈ యేడు రు. 17 కోట్లకు, పోచంపాడుపై వ్యయం రు .8 కోట్లకు పెంచబడింది.

నాగార్జునసాగరు: కేటాయింపు పెరిగిన కారణంగా కాలువల పని ఇరువైపుల 104 మైలు వరకు, ప్రధాన కాలువ 111 మైలు వరకు, 21 వ బ్రాంచి కాలువ 10/6 మైలు వరకు చేపట్టడం జరిగింది. 1976 జూన్ నాటికి 38 000 ఎకరాలకు నీటి పారుదల సౌకర్యం అభివృద్ధి. 1976-77 బడ్జెట్ అంచనాలో చేసిన కేటాయింపు రూ. 13½ కోటు. ఇది, ఈ సంవత్సరం రాష్ట్ర ప్రభుత్వం పనుకూర్చిన మొత్తానికి సమానం అయితే రూ 262 కోట్ల ప్రణాళికలో పేర్కొన్న నీటికి కేటాయింపు పెంచినందువల్ల. ఈ మొత్తం రూ 18 కోట్లకు పెరుగుతుంది ఈ ప్రాజెక్టును త్వరగా పూర్తిచేస్తే అదనంగా పది లక్షల ఎకరాలకు పారుదల సౌకర్యం అభివృద్ధి అవుతుంది కాబట్టి దీనికి ప్రభుత్వం బ్యాంకు సహాయం అందివ్వవలసిందిగా కోరాం

పోచంపాడు: 1975 జూన్ నాటికి పోచంపాడు ప్రాజెక్టు క్రింద లక్షనరై ఐదు వేల ఎకరాలకు నీటిపారుదల సౌకర్యం ఎర్పడింది. ఈయేడు యీ ప్రాజెక్టు కోసం కేటాయించిన రూ 14 కోట్ల మొత్తంతో సహా వచ్చేయేడు కూడా ఇంకా మొత్తం కేటాయించినందువల్లనూ 1977జూన్ నాటికి నీటి పారుదల సౌకర్య, ఇంకా అదనంగా లక్ష ఎదిపేల ఎకరాలకు అభివృద్ధిచేయడానికి అవకాశం వుంది. 1976 జూన్ నాటికి సౌరంగం లోతు త్రవ్వకం, 82 కి. మీ నుండి 85 కి మీ. వరకు తవ్వు 116 కి మీ వరకూ పోచంపాడు ప్రాజెక్టు ముఖ్యకాలువ త్రవ్వకం ఎకరూ, 82 కిలోమీటర్లు వరకు అన్ని వంద కాలువల నిర్మాణం ఎకరూ పూర్తి అవుతాయి ముఖ్య కాలువమీద 116 కిలోమీటరు నుండి 128 కిలోమీటరు వరకు జరుగవలసిన పనులూ, 83-36 నెంబరు బ్రాంచికాలువ త్రవ్వకం పనులు జరుగుతూ వుంటాయి. 1976 జూన్ నాటికి 34 కిలోమీటరు వరకూ 1976 77 లో 68 కిలో మీటరు వరకూ మెయిన్ కాలువ అంచుల నిర్మాణం పూర్తి అవుతుంది.

పోచంపాడు ప్రాజెక్టు కడుపునుండి యీ యేడు కోటి రూపాయల మొత్తం కేటాయించడంతో దిగువ మానేరు ఆధారపడి పనిగా జరిగింది వచ్చే యేడు దీనికోసం రూ 3 కోట్లు కేటాయించి నందువల్ల ఆ పని యింకా త్వరగా జరుగుతుంది

గోదావరి బ్యారేజి: గోదావరి బ్యారేజి పథకం పూర్తిచేయడానికి ప్రపంచ బ్యాంకు 4½ కోట్ల డాలర్ల రుణం ఇవ్వడానికి అంగీకరించిన విషయం గౌరవసభ్యులకు తెలిసినదే నిర్ణయించుకున్న కాల వ్యవధి ప్రకారం యీ పథకం నాలుగేండ్లలో పూర్తి కావాలి ఈ యేడు దీనిమీద జరిగే అప్పు మొత్తాన్ని రూ 8 కోట్ల నుండి రూ 7 కోట్లకు పెంచడంవల్ల గోదావరి బ్యారేజి పనులు మొదలయినా పని ప్రారంభించడానికి అవకాశం కలిగింది. బ్యారేజి సంబంధించి మిగిలిన పని, దేవశేశ్వరం, విజ్ఞేశ్వరం పైపులలో అడుగున వుంది పనులు యీ యేడు నిర్వహించబడుతున్నాయి వచ్చే సంవత్సరానికి నీటి కోసం రూ. 11 కోట్ల మొత్తం కావలసివస్తుంది ఇతర రంగాలలో చేయవలసిన అభివృద్ధి పనుల, ఎక్కువ నిధులు సమకూర్చడం వీలుకాక బడ్జెటులో దీనికి రూ 5 కోట్లు మాత్రమే కేటాయించడం జరిగింది. అయితే రూ 262 కోట్ల వార్షిక ప్రణాళికలో నుండి యీ పథకానికి కేటాయింపు రూ 11 కోట్లకు పెంచడం జరుగుతుంది.

వంశధారకు రు. 4 కోటు

ఈయేడు వంశధార ప్రాజెక్టుకోసం చేసిన కోటిరూపాయల కేటాయింపును రూ 3 కోట్లకు పెంచాం వచ్చే సంవత్సరం బడ్జెటులో దీనిమీద రూ. 4 కోటు కేటాయింపు చేయబడింది. ఈయేడు కోటిరూపాయల అదనంగా నిధులు కేటాయించడంవల్ల పనులు సాగి ప్రాజెక్టు పనులుకూడా త్వరితగతిలో జరగడానికి వీలయింది ఈవేగం తగ్గకుండా పని జరిగిపోవడానికి వీలుగా వచ్చే సంవత్సరానికి బడ్జెటులో యీ ప్రాజెక్టుకు రూ 2కోట్లు కేటాయించాం. తుంగభద్ర ఎగువ కాలువ ఎకరం రెండవ దశ పనులకు రూ. 3 కోట్లు కేటాయింపు జరిగింది. ఇతర, మధ్యతరహా పథకాలు నీటి పారుదల ఎకరాలలో మీద పోయిన పనులు కూడా కార్యక్షేత్రస్థాయిలో త్వరితగా పూర్తిచేయడానికి రూ 3 కోట్ల మొత్తం కేటాయించడం జరిగింది వచ్చే సంవత్సరంలో నాలుగు మధ్యతరహా పథకాలు నీటిపారుదల ప్రాజెక్టులు పూర్తి అవుతాయి

నెల్లూరుజిల్లాలోని పోనకల ప్రాజెక్టుకు రోజు వస్తువులకి కోటి రూపాయల కేటాయింపుతో ఈ యేడు ఇంకా అదు మధ్యతరహా నీటి పారుదల ప్రాజెక్టులలో కూడా పనులు ప్రారంభమయ్యాయి. వచ్చే సంవత్సరం యీ కేటాయింపు రు. 5 కోట్లకు పెంచబడుతుంది.

వ్యవసాయ రంగంలో అభివృద్ధి త్వరత్వరగానూ, అన్నిప్రాంతాలలో సమంగానూ జరగడానికి వీలుగా చిన్నతరహా పథకాలు నీటి పారుదల రంగానికి తగిన ప్రాధాన్యం యివ్వబడింది. ఈ యేడు బడ్జెటులో చేసిన కేటాయింపు రు. 270 లక్షల నుండి రు. 478 లక్షలకు పెంచడం జరిగింది. ఇదికాక అదు మాత్రాల పథకం క్రింద అభివృద్ధి విధుల ద్వారానూ, అనావృష్టి ప్రాంతాల కార్యక్రమం క్రింద అభివృద్ధి విధుల ద్వారానూ యింతకంటే ఎక్కువ మొత్తమే చిన్నతరహా నీటి పారుదల పథకాలకు అభివృద్ధి అవుతుంది వచ్చే యేడు ప్రణాళికలో దీని కోసం రూ 420 లక్షల కేటాయించారు, వచ్చే యేడు కూడా యితర కార్యక్రమాల విధుల నుండి చిన్న తరహా నీటి పారుదల పథకాలకు తగినంత మొత్తంలో అదనపు విధులు సమకూరుతాయని ఆశిస్తున్నాం

1974 సెప్టెంబరు నెలలో పని ప్రారంభించిన పశ్చిమ నీటి పారుదల అభివృద్ధి కార్పొరేషన్‌వారు లిఫ్ట్ యిరిగేషన్ ఎత్తకాలు, గొట్టపు బావులకు సంబంధించిన పనులు, అమలుపరిచే కార్యక్రమాలు ప్రారంభించారు. అదనపు ఎంతకట్టు ప్రణాళికాంతంలోగా 80 వేల ఎకరాల విస్తీర్ణానికి పశ్చిమ నీటి పారుదల సౌకర్యం కలుగచేయడానికి రూ 12 కోట్ల అప్పు అంచనాతో యీ కార్పొరేషన్‌వారు తాత్కాలికంగా 12 లిఫ్ట్ యిరిగేషన్ పథకాలతో ఒక కార్యక్రమాన్ని పిద్దం చేశారు. మరొక ఎనిమిది లిఫ్ట్ యిరిగేషన్ పథకాలకు సంబంధించిన హార్యాహార్యపు నివేదికలను కూడా తయారుచేసి సంస్థాపితమైన ఆర్థిక సహాయం పొందడానికి బ్యాంకులకు సంప్రదించడం జరిగింది. మూడువందల ఎకరాలకు నీరు అందించే మూడు గొట్టపు బావుల త్రవ్వకం రెండువేల ఎకరాలకు నీటి పారుదల జరిగే ఒక లిఫ్ట్ పథకం పూర్తి చేయడం జరిగింది. ఇదేగాక ఇంకా ఎక్కువ పథకాలు పూర్తి అవుతాయి. వచ్చే సంవత్సరంలో నాలుగు మధ్యతరహా నీటిపారుదల ప్రాజెక్టులు పూర్తి అవుతాయి

ఒక లిఫ్ట్ యిరిగేషన్ పథకం పూర్తి చేయబడినది.

కమాండ్ ఏరియా అభివృద్ధి

అభివృద్ధి పరచిన నీటి పారుదల ప్రాజెక్టులు, దాని వినియోగానికి వుండే వ్యవస్థాపనకు సరిపడ స్థాయికి తగ్గించుకోవాలని ప్రభుత్వం ఆదుర్దాపడుతుంది రాష్ట్రస్థాయిలో కమాండ్ ఏరియా అభివృద్ధిలోను ఏర్పాటు చేయడానికి కోడు కార్యక్షేత్ర స్థాయిలో ఏదిన కాలం సమయం సమన్వయ పరచడానికై నాలుగు కమాండ్ ఏరియాలకు ఒక్కొక్కదానికి ఒక ప్రాజెక్టు విస్తృత నిధులు కేటాయించడం కూడా జరిగింది వచ్చే సంవత్సరంలో నాలుగు మధ్యతరహా నీటిపారుదల ప్రాజెక్టులు పూర్తి అవుతాయి

నెల్లూరుజిల్లాలోని పోనకల ప్రాజెక్టుకు రోజు వస్తువులకి కోటి రూపాయల కేటాయింపుతో ఈ యేడు ఇంకా అదు మధ్యతరహా నీటి పారుదల ప్రాజెక్టులలో కూడా పనులు ప్రారంభమయ్యాయి. వచ్చే సంవత్సరం యీ కేటాయింపు రు. 5 కోట్లకు పెంచబడుతుంది.

వ్యవసాయ రంగంలో అభివృద్ధి త్వరత్వరగానూ, అన్నిప్రాంతాలలో సమంగానూ జరగడానికి వీలుగా చిన్నతరహా నీటి పారుదల పథకాల

వివిధ స్థాయిలలో వికేంద్రీకరణ ఆవశ్యకత

మహిళా జాతీయ కమిటీ సమావేశంలో ప్రధాని ఉద్ఘాటన

న్యూఢిల్లీ ఫిబ్రవరి 17

వివిధ స్థాయిలలో వికేంద్రీకరణ జరిపి, ప్రజలు బాధ్యత వహించేటట్లు చెయ్యాడానికి ప్రధాని శ్రీమతి ఇందిరాగాంధీ నేడు అనుకూల వ్యక్తం చేశారు.

వికేంద్రీకరణ జరిపి, రాష్ట్రాలు, జిల్లా బ్లాక్, పంచాయితీ స్థాయిలలో ప్రజల బాధ్యత వహించేటట్లు చేస్తే కాని ఏవని పట్టిన పంతంగా జరగదని అంతర్జాతీయ మహిళా సంవత్సర జాతీయ కమిటీ ముగింపు సమావేశంలో శ్రీమతి గాంధీ ప్రసంగిస్తూ చెప్పారు.

ఈ కమిటీలో తమకు అంత అనుభవం లేదనీ, కొన్ని కార్యక్రమాలు చేపట్ట వలసిందిగా రాష్ట్రాలను కోరడం కార్యక్రమం అమలుకు కేటాయించిన డబ్బుకూడా ఆ ప్రత్యేక విభాగంలో ఇచ్చుపెట్ట లేదని తెలిసిందని అన్నారు.

వికేంద్రీకరణవల్ల అనుకూలత వ్యక్తం చేస్తూనే, ప్రజల బాధ్యత సంస్థలు దీని విషయంలో అనవసరంగా వ్యవహరించాలనీ తమకు చెప్పారు.

శ్రీ పుచుమల మధ్య సమానత్వంకోసమే కాకుండా, అన్ని మతాల కులాల భాషల, రాష్ట్రాల ప్రజల మధ్య సమానత్వ సాధనకు ప్రతి ఒక్కరూ కృషి చెయ్యాలని జ్ఞప్తి చేశారు.

జాతకదేశ అభివృద్ధికై జరిపే కృషిలో ఎదురయ్యే అన్ని అడ్డంకులను, జఠిలతను అధిగమించేందుకై, కాలంతీరిపోయిన పద్ధతులు, భావనలవాలు, మూఢ నమ్మకాలు మనదేశంలో అహింసకు ప్రధాన అలవాటు వాటి నన్నిటిని కర్యుంచేసుకై కృషి చేయాలని ఉద్బోధించారు.

సాంఘిక సంక్షేమశాఖ బాలిక సంస్థలు చేస్తున్న పని తనకు సంతోషకరంగా వుందనీ, అయితే అవి ఎంత పని చేశాయని కాదనీ, వెలలు, సంవత్సరాల తరబడి కృషిచేసిన పూర్తిగా పరిష్కారం కాలనీ, ఆ సమస్యలు అలా వుంటూనే వుంటాయనీ అన్నారు మన ఎదుట వున్న బ్రహ్మాండమైన కర్తవ్యాలను తక్కువగా అంచనా వెయ్యకూడదని తెలిపారు.

మన దేశంలో కొందరు యువ విద్యావేత్తలు అధిక సంఖ్యాక ప్రజలకు మంచి పేరు పడిపోవడం దురదృష్టకరమని చెప్పారు

విద్యావంతులు ప్రజల మంచి పేరుపడిపోవడం మంచిదికాదనీ, విద్యాబోధన పని చేసే పద్ధతులలో దీని విషయంపై పరిశీలన జరపాలనీ ప్రధాని జ్ఞప్తి చేశారు.

మనదేశం యువకులే కాకుండా, అత్యధిక సంఖ్యాక ప్రజలకు పొరుగున వారి భాషలు తెలియవనీ, పట్టణాలు గ్రామాలు మొత్తం దేశంవల్ల తమ బాధ్యతలు వారికి తెలియవని అన్నారు

మన అధునిక యువకులో స్వతంత్ర దృక్పథం కలవారు ఎంగడున్నారో తనకు తెలియదని చెప్పారు ప్రతుకాన్ని విమర్శిస్తేను విశ్వ విద్యాలయ అధికారులను విమర్శిస్తేను లేదా అధికారంలో వున్న వారెవరినైనా విమర్శించి గలిగితేనే తమకు స్వతంత్రం వున్నట్లు వారు భావిస్తున్నారని తెలిపారు

కాని వారిలో ఎంత మంది తమ కుటుంబాలలో జరుగుతున్న సాంఘిక తప్పులను సమాధానాన్నే విమర్శకులు పిలవుంటున్న విషయాలను వ్యతిరేకిస్తున్నారని ఆమె ప్రశ్నించారు, వారు పూర్తిగా కార్యక్రమం అమలుకు కేటాయించిన డబ్బుకూడా ఆ ప్రత్యేక విభాగంలో ఇచ్చుపెట్ట లేదని తెలిసిందని అన్నారు

వికేంద్రీకరణవల్ల అనుకూలత వ్యక్తం చేస్తూనే, ప్రజల బాధ్యత సంస్థలు దీని విషయంలో అనవసరంగా వ్యవహరించాలనీ ఆమె చెప్పారు.

శ్రీ పుచుమల మధ్య సమానత్వంకోసమే కాకుండా, అన్ని మతాల కులాల భాషల, రాష్ట్రాల ప్రజల మధ్య సమానత్వ సాధనకు ప్రతి ఒక్కరూ కృషి చెయ్యాలని జ్ఞప్తి చేశారు.

జాతకదేశ అభివృద్ధికై జరిపే కృషిలో ఎదురయ్యే అన్ని అడ్డంకులను, జఠిలతను అధిగమించేందుకై, కాలంతీరిపోయిన పద్ధతులు, భావనలవాలు, మూఢ నమ్మకాలు మనదేశంలో అహింసకు ప్రధాన అలవాటు వాటి నన్నిటిని కర్యుంచేసుకై కృషి చేయాలని ఉద్బోధించారు.

సాంఘిక సంక్షేమశాఖ బాలిక సంస్థలు చేస్తున్న పని తనకు సంతోషకరంగా వుందనీ, అయితే అవి ఎంత పని చేశాయని కాదనీ, వెలలు, సంవత్సరాల తరబడి కృషిచేసిన పూర్తిగా పరిష్కారం కాలనీ, ఆ సమస్యలు అలా వుంటూనే వుంటాయనీ అన్నారు మన ఎదుట వున్న బ్రహ్మాండమైన కర్తవ్యాలను తక్కువగా అంచనా వెయ్యకూడదని తెలిపారు.

మన దేశంలో కొందరు యువ విద్యావేత్తలు అధిక సంఖ్యాక ప్రజలకు మంచి పేరు పడిపోవడం మంచిదికాదనీ, విద్యాబోధన పని చేసే పద్ధతులలో దీని విషయంపై పరిశీలన జరపాలనీ ప్రధాని జ్ఞప్తి చేశారు.

మనదేశం యువకులే కాకుండా, అత్యధిక సంఖ్యాక ప్రజలకు పొరుగున వారి భాషలు తెలియవనీ, పట్టణాలు

విత్తనాల ప్రమాణం

శ్రీ డి. పి. సింగ్ ప్రసంగం

న్యూఢిల్లీ ఫిబ్రవరి 7

అన్నిరకాల విత్తనాలు ఉన్నత ప్రమాణంలో వుండేట్లు చూడడం అవసరమని కేంద్ర విత్తనాల కార్పొరేషన్ చైర్మన్ వ్యవసాయ క్షేత్రాల కార్పొరేషన్ అధ్యక్షులు డాక్టరు డి పి సింగ్ నొక్కి చెప్పారు

విత్తనాలపై జరిగిన మూడవ అఖిల భారత సదస్సుకు ప్రారంభోపన్యాసం చేస్తూ ఆయన పై విధంగా తెలియజేశారు విత్తనాల సాంకేతిక విషయాలు భారతీయ సంఘం ఈ సదస్సును ఏర్పాటు చేశారు

అధునాతన వ్యవసాయ ఉపకరణాలతో విత్తనాలు అత్యంత ప్రధానమైనవనీ ఆయన తెలిపారు. వ్యవసాయ అభివృద్ధికి దోహదపడే విత్తనాలను ఉన్నతప్రమాణాలలో వుంచడం అవసరమని అన్నారు విత్తనాల ప్రమాణాలను నిర్లక్ష్యం చెస్తే అది తీవ్ర నష్టానికి దారితీయగలదని అన్నారు.

అధిక రాబడి విత్తనాలను సస్యనివేశం సాధ్య పడేంత వరకూ విత్తనాల ప్రమాణం అనేక అంశాలపై ఆధారపడి వుంటుంది. వాతావరణం, వాతావరణ పరిస్థితులు, నేల, నీటి సరఫరా, పంటల సాగు పద్ధతులు, పురుగుమందుల వాడకం, కలుపు నివారణ, పంట కోత, నూర్పిడి, నిల్వ పద్ధతులు, ఇవన్నీ విత్తనాల నాణ్యతపై ప్రభావం చూపుతాయి

ఆధునిక వ్యవసాయ ఉపకరణాలతో విత్తనాలు అత్యంత ప్రధానమైనవనీ ఆయన తెలిపారు. వ్యవసాయ అభివృద్ధికి దోహదపడే విత్తనాలను ఉన్నతప్రమాణాలలో వుంచడం అవసరమని అన్నారు విత్తనాల ప్రమాణాలను నిర్లక్ష్యం చెస్తే అది తీవ్ర నష్టానికి దారితీయగలదని అన్నారు.

అధిక రాబడి విత్తనాలను సస్యనివేశం సాధ్య పడేంత వరకూ విత్తనాల ప్రమాణం అనేక అంశాలపై ఆధారపడి వుంటుంది. వాతావరణం, వాతావరణ పరిస్థితులు, నేల, నీటి సరఫరా, పంటల సాగు పద్ధతులు, పురుగుమందుల వాడకం, కలుపు నివారణ, పంట కోత, నూర్పిడి, నిల్వ పద్ధతులు, ఇవన్నీ విత్తనాల నాణ్యతపై ప్రభావం చూపుతాయి

ఏలూరు వార్తలు

తూర్పుపాలెంలో మరో మినీ బస్టాండ్

(విశాలాంధ్ర విలేకరి)

ఏలూరు, ఫిబ్రవరి 17

కృష్ణాకాలువపైగల పెద్దవంతెన పక్కనున్న మార్కెట్లను, జనసమ్మర్దం ప్రాంతానికి చేరువలో వున్న నేటి బస్టాండును చాలా దూరంగల బస్సుడిపో ప్రాంతానికి మార్చిందని ప్రజలకు ప్రయాణీకులకు బాగా వ్యయప్రయాసయని అనేక రెట్లుగా తీవ్రమైన ఆందోళన సాగుతూ వుంది వర్తక సంఘాలు పనీ ఎగ్జిబిటర్సు, యితర ప్రముఖులు దీనికి నాయకత్వం వహించారు. విన్నటివరకు ఆర్టీసీ జనరల్ మేనేజర్ ఈ ఆందోళనలను కుంటి తమ బాధను ఈ సంఘాలవారు వ్యక్తం చేశారు బస్ స్టాండును మార్చరాదని పాలిమేరల్లో కొత్తదాన్ని నిర్మించరాదన్నారు అధికారి అందరూ మార్పుకు అంగీకరించారు

శ్రీ అజిత్‌సింగ్ కొత్త స్టాండు జేమార్చుగల పొక్కాలు 15 లక్షల వ్యయం అవుతుందనీ ఇప్పటికే డిపో నించి బస్ స్టాండుకు తిరుగుతూ వున్నందువల్ల వచ్చే అనవసర నష్టం ఎక్కువగా పడుతుందనీ చెప్పారు. కొత్త స్టాండు పనులు పూర్తయ్యేవరకు పాత స్టాండు కొనసాగుతుందని ప్రజలకు ప్రయాణీకులకు బాగా వ్యయప్రయాసయని అనేక రెట్లుగా తీవ్రమైన ఆందోళన సాగుతూ వుంది వర్తక సంఘాలు పనీ ఎగ్జిబిటర్సు, యితర ప్రముఖులు దీనికి నాయకత్వం వహించారు. విన్నటివరకు ఆర్టీసీ జనరల్ మేనేజర్ ఈ ఆందోళనలను కుంటి తమ బాధను ఈ సంఘాలవారు వ్యక్తం చేశారు బస్ స్టాండును మార్చరాదని పాలిమేరల్లో కొత్తదాన్ని నిర్మించరాదన్నారు అధికారి అందరూ మార్పుకు అంగీకరించారు

శ్రీ అజిత్‌సింగ్ కొత్త స్టాండు జేమార్చుగల పొక్కాలు 15 లక్షల వ్యయం అవుతుందనీ ఇప్పటికే డిపో నించి బస్ స్టాండుకు తిరుగుతూ వున్నందువల్ల వచ్చే అనవసర నష్టం ఎక్కువగా పడుతుందనీ చెప్పారు. కొత్త స్టాండు పనులు పూర్తయ్యేవరకు పాత స్టాండు కొనసాగుతుందని

రాష్ట్రప్రభుత్వాలకు కేంద్రం సూచన

సవరించబడిన పారిశ్రామిక వివాద చట్టం అమలుపై

న్యూఢిల్లీ ఫిబ్రవరి 16

సవరించబడిన పారిశ్రామిక వివాద చట్టంలో వివరించినట్లు రాష్ట్రాల పారిశ్రామిక సంస్థలలో సత్వరం అమలు చేయటానికి అవసరమగు నిబంధనలను రూపొందించటానికి అధికారులను నియమించటానికి తర్వగా తీసుకోవాలని కేంద్రప్రభుత్వం రాష్ట్రాలకు సూచించింది

రిటైర్మెంట్ మూడేళ్లకు సంబంధించి పరిశ్రమల యజమానులు ప్రమోషన్లకు ఎలాంటి నోటీసులు పంపాలి ఎలాంటి నిబంధనలను పాటించాలి అన్న విషయాన్ని నిబంధనలలో పేర్కొనాలని సూచించింది

లేఆఫ్, రిటైర్మెంట్, సూపర్‌సీడ్ అయ్యే పూనుకొనేముందు కొన్ని పరిశ్రమల యజమానులు ప్రభుత్వ అనుమతి పొందడం బాధ్యతగా చేస్తూ వారి శ్రామిక వివాదాల చట్టాన్ని పార్లమెంటు సవరించిన విషయం ఎవరికులకు విదితమే

విద్యుత్ ట్రాన్స్‌ఫారాన్ని దొంగిలించబోగా ఒకవ్యక్తి మృతి

ఎటూరు ఫిబ్రవరి 17

మొన్న ఒకవ్యక్తి విద్యుత్ ట్రాన్స్‌ఫారాన్ని దొంగిలించేందుకు కరెంటు సరఫరాన్ని ఎక్కువగా కరిగించి తీగలను అంటుకొని బోయి మరణించినట్లు నేడిక్కడ పోలీసులు తెలియ జేశారు.

కరెంటు స్థంభంలో విద్యుత్ ప్రవహిస్తుందిగా అవ్యక్తి దానిని ఎక్కినందున షాక్ తగిలింది దాని సమీపంలో వ తీగెలను కత్తిరించటానికి ఉపయోగించి కటింగ్ పేలు దొరికినందున దొంగతనానికి వచ్చాడని నిర్ధారణ అయినట్లు పోలీసులు తెలిపారు

మృతుడి దేహాన్ని పోస్టుమార్టానికి ఎంపించడం జరిగింది

తల్లిని హత్యచేసిన యువకునికి శిక్ష

బొంబాయి, ఫిబ్రవరి 17

తల్లిని హత్యచేసి అన్నను, చెల్లెలను ఆత్మహత్య చేయటానికి, తను ఆత్మహత్య చేసుకోవటానికి ప్రయత్నించాడనే ఆరోపణపై విన్న ఒక యువకునికి గేదరి బొంబాయి సెషన్స్ కోర్టు న్యాయమూర్తి యావజ్జీవ శిక్ష విధించారు

శ్రీ చలం అనుమరేమంక్ అనే యువకుడు బొంబాయిలో తన తల్లితోనూ ఉంటున్నాడు

1974 అక్టోబరు 14 వ తేదీన అతని తల్లి సరస్వతిబాయి, అన్న మురళి, చెల్లెలు పుష్పావతిని కత్తితో పొడిచి తను కూడా పొడుచుకొని నష్టంలోపడి తన్నాడు.

ఈ చేదన జరిగినప్పుడు ఇద్దరు పిల్లలని శ్రీ చలాన్ అరెస్టు చేసినట్లు తిరస్కరించాడు

సమగ్ర గ్రామీణ అభివృద్ధికి 12 అంశాల పథకం

న్యూఢిల్లీ ఫిబ్రవరి 7

సమగ్ర గ్రామీణాభివృద్ధికి గాను 12 అంశాల ఎజెండాన్ని ఇందిరమ్మ సైన్స్ కాంగ్రెస్ రూపొందించింది

దేశంలో ఈ కర్తవ్య నిర్వహణలో నిమగ్నమైన ఎవరి ఏకనీతులకు ఈఎజెండాకి సంబంధించిన సూచనలను సైన్స్ కాంగ్రెస్ అసోసియేషన్ సంస్థకు

గత నెలలో హైదరాబాద్‌లో జరిగిన 63 వ సమావేశంలో శాస్త్రీయ సమగ్ర గ్రామీణాభివృద్ధి ప్రధానాంశంపై జరిగిన చర్చల సందర్భంగా ఈ సూచనలు చేయబడ్డాయి

ఈ సూచనలలో గ్రామీణాభివృద్ధికి జాతీయ కార్యక్రమం రూపొందించి అమలు చేయడం, సమగ్ర గ్రామీణ ఎనులు, ఎట్టి ణాభివృద్ధి కార్యక్రమాలను అభివృద్ధిచేసి అమలు చేయడానికి గాను ప్రతి జిల్లా ఎట్టి ణానికి శాస్త్రీయ, సాంకేతిక సర్వేక్షణ యూనిట్ నెలకొల్పి చేయడం లేదా అంశాలు శాస్త్ర

నల్గొండ ఆస్పత్రిలో కుటుంబ నియంత్రణ కేంద్రం

రాష్ట్ర గవర్నర్ చే శంఖుస్థాపన

నల్గొండ ఫిబ్రవరి 17

నల్గొండ ఆస్పత్రిలో రు 15 లక్షల ఖర్చుతో నిర్మించబోయే 100 పడకలకుటుంబ నియంత్రణ కేంద్రానికి ఆంధ్ర ప్రదేశ్ గవర్నరు శ్రీ మోహన్‌లాల్ సుఖాడియా నిన్న శంకుస్థాపన చేశారు

ఈ సందర్భంలో గవర్నరు మాట్లాడుతూ ఎక్కువ సంతానం కలిగి ప్రజలు పూర్తి తోడ్పాటునిచ్చి సహకరించినట్లయితే ఎలా ప్రాంతాల్లో ఆరోగ్య సౌకర్యాలు గణనీయంగా అభివృద్ధి చెందగలవన్నారు

గ్రామాల్లో నివసించే ప్రజలు ఆరోగ్యకేంద్రాల నిర్మాణానికయ్యే ఖర్చులో కొంత భరించేందుకు ముందుకు వస్తే ప్రభుత్వం తనకున్న కొద్దిపాటి ఆర్థిక వనరులతోనైనా ఎలా ప్రాంతాల్లో ఆరోగ్య సౌకర్యాలను విస్తృతం చేసేందుకు పెద్ద యెత్తున కార్యక్రమం తీసుకోగలదన్నారు

దేశ జనాభా ప్రతి సంవత్సరం 12 కోట్లతో అతి వేగంగా పెరుగుతోందనీ, అది దేశ ప్రజల జీవన ప్రమాణం పెరుగుదలకు ప్రయత్నం చేస్తున్న ప్రయత్నాలను భగ్నం చేస్తుందన్నారు

ఎద్దణాల్లో కంటె ఎల్లప్రాంత ప్రజల జీవన ప్రమాణాలు తక్కువగా వున్నాయి దీనికి తోడు ఆరోగ్య సౌకర్యాలు కూడా పుష్కలంగా వున్నాయి

పైగా 20 శాతం డాక్టర్లు మాత్రమే గ్రామాల్లో పనిచేసేందుకు సిద్ధపడుతున్నారు

కనీస అవసరాల కార్యక్రమంలో భాగంగా కొద్దిపాటి వైద్యసౌకర్యాలనైనా కలిగించేందుకు అతి తక్కువ పెట్టుబడితో నైనా పని చేయడానికి ఎలా పాంతాలకు రాంలసిందిగా ఆయన డాక్టర్లను కోరారు

జిల్లాకలెక్టరు శ్రీ పి పి రెడియస్సు గవర్నరుకు స్వాగతం పలుకుతూ 2.5 లక్షల దంపతులలో 50 వేలమంది శాశ్వత కుటుంబ నియంత్రణ పద్ధతులను అవలంబిస్తున్నారని చెప్పారు మరో లక్ష కుటుంబాలను కుటుంబ నియంత్రణ పరిధిలోకి తీసుకురావలసి వున్నదని శ్రీ రెడియస్సు అన్నారు జిల్లాలో కుటుంబ నియంత్రణ కార్యక్రమాన్ని ప్రచారం చేసేందుకు తీసుకుంటున్న చర్యలను ఆయన వివరించారు

మంగళగిరి ప్రాంత హరిజనులకు ఇళ్లస్థలాలు, పట్టాలు

సాంఘిక సంక్షేమ డైరెక్టరుకు మెమొరాండం

మంగళగిరి, ఫిబ్రవరి 11

రాష్ట్ర సాంఘిక సంక్షేమ డైరెక్టరు శ్రీ కె. మాధవరావు మంగళగిరిలో హరిజన కాలికల హాస్టల్ ఏర్పాటుకు స్థలం వసతి ఉన్నత్తి వచ్చిన సందర్భంగా శాలూకా కమ్యూనిస్టుపార్టీ, వ్యవసాయ కార్మిక, యువజన కార్యకర్తలు కలుసుకొని 11 సంవత్సరాలుగా ఇళ్ల స్థలాల కోసం, పట్టాలకోసం హరిజనులు పడుతున్నారాన్లు వివరిస్తూ పెండ్లి యిచ్చాలని కోరుతూ మెమొరాండం సమర్పించారు

ఈ సమస్యపై ఎన్నో రకాల జరిగి ఆలస్యం ఎదురు చూస్తున్నారు నీరుకొండి, అమ్మపూడు, జనపాలెం, గుండిమెడ, కుంచనపల్లి, వెంకటపాలెం, పెద వడ్లపూడి, కాజాయపాలెం, చిర్రావూరు గ్రామాల హరిజనుల దరఖాస్తులు పరిశీలించి వెంటనే పరిష్కరించాలని డైరెక్టరు వాగ్దానం చేశారు

డైరెక్టరుతోపాటు గుంటూరు జిల్లా సాంఘిక సంక్షేమ అధికారులు శ్రీ టి. ఎస్. ఆర్. కృష్ణమూర్తి శ్రీ బి యస్ రామచంద్రరావు కూడా వున్నారు

అధికారులను కలుసుకున్న ప్రతినిధి వర్గంలో శాలూకా కమ్యూనిస్టు సమితి కార్యదర్శి శ్రీ నాగళ్ళ రామకృష్ణయ్య వ్యవసాయ కార్మిక సంఘం కార్యదర్శి శ్రీ అకుల శివరామకృష్ణయ్య తదితరులున్నారు

పరిశీలన హాస్టలు నిర్మాణానికి, దేవస్థానం స్థలం, మరికొన్ని స్థలాలు పరిశీలించి, దేవస్థానం స్థలం హాస్టలు నిర్మాణానికి అనువుగా వుంటుందని అభిప్రాయపడ్డారు

స్థానిక అధికారులతో డి డి వో శ్రీ పరిటాల రెడ్డి డిప్యూటీ తహశీల్దారు శ్రీ ప్రేమ్ చంద్, శ్రీ నాగళ్ళ రామకృష్ణయ్య తదితరులు డైరెక్టరుతో వివిధ స్థలాలను చూపించారు

మధునాపంతులుకు తెనుగు దర్బారు సన్మానం

తెనుగు దర్బారు ప్రారంభించిన కళాకారుల సన్మాన సభలో శ్రీ మధునాపంతులకు సన్మానం చేసిన సన్మాన సభలో కవిసంధితులు శ్రీ గరికిపాటి మల్లావధాని ప్రసంగిస్తూ సన్మానితుల సాహిత్య సేవను గ్రంథి రచనను సదస్సులకు పరిచయం చేసి శ్రీ మధునాపంతుల్ని అభినందించారు

భుట్టో యూరప్ పర్యటన

కరాచీ ఫిబ్రవరి 1

పాకిస్తాన్ ప్రధాని జుల్ఫీ భుట్టో మూడు యూరప్ దేశాల్లో పర్యటించడానికి రేపు కరాచీనుండి బయలుదేరతారు ఆయన మొదట ఎక్కడకు అర్మేనియా ఎస్టోనియా

ప్రొద్దుటూరులో నాటక పోటీలు

ప్రొద్దుటూరు, ఫిబ్రవరి 16

కీర్తిశేషులు అన్నపురెడ్డి కొండారెడ్డి పర్యంత్యోత్సవములతోబాటు, నాటక, నాటిక పోటీలను నిర్వహించుటకు ఇటీవల జరిగిన శ్రీ నటరాజ సంగీత నాటక కళాపరిషత్ (రిజిష్టర్డు) సమావేశంలో ఎన్నుకుందారు

ఉత్తమ నాటక ప్రదర్శనకు మొదటి బహుమతి రూపాయలతోబాటు, ఒక రోలింగ్ షీల్డును ఉత్తమనాటక ప్రదర్శనకు 5 పడకల ఎదారు రూపాయలతోబాటు రోలింగ్ షీల్డును బహుమతిగా అందజేస్తారు

అలాగే కీర్తిశేషులు నడిపల్లి అన్నపురెడ్డి కొండారెడ్డిగారి అభిమాన నాటకమైన పాండవ విజయం ను ప్రత్యేక నాటక పోటీగా నిర్వహించుటకు సమావేశంలో నిర్ణయించారు

ఉత్తమ నాటక ప్రదర్శనకు అయిదు వేల మాటు ఎదారు రూపాయలను బహుమతిగా ఇస్తారు.

ఈ కార్యక్రమం నిర్వహణకుగాను అహ్వానసంఘాన్ని ఏర్పాటుచేశారు

నాటక పోటీలలో పాల్గొనదలచినవారు మార్చినెల ఆఖరులోగా దరఖాస్తులను నిర్వాహక కార్యదర్శి శ్రీ నటరాజ సంగీత నాటక కళా పరిషత్, రిజిష్టర్డు, ప్రొద్దుటూరు, కడప జిల్లాకు పంపించవలెను

తమిళనాడులో తలసరి ప్రణాళిక

పెట్టుబడి హెచ్చింపు

న్యూఢిల్లీ ఫిబ్రవరి 17

డి యం కె ప్రభుత్వ హయాంలో పూర్తిగా దెబ్బతినిపోయిన తమిళనాడు అర్థిక వ్యవస్థలో తలసరి ప్రణాళిక పెట్టుబడిని హెచ్చించేందుకు మూలధనం పరిశీలిస్తున్నట్లు ఆర్థికమంత్రి శ్రీ సి సుబ్రహ్మణ్యం నేడు చెప్పారు నష్టాన్ని పూడ్చుకోడానికి తగిన పనులు చూసుకోకుండా తమిళనాడు ప్రభుత్వం మద్య విషయాన్ని ప్రవేశపెట్టి నందువల్ల సంవత్సరానికి రు 80 కోట్లు నష్టం వస్తోందనీ పర్యవసానంగా రాష్ట్ర ఆర్థిక వ్యవస్థ దారుణస్థితిలో పడిపోయిందనీ పత్రికా విలేకరులతో మాట్లాడుతూ చెప్పారు

ఖనిజాలను తిరిగి సమీకరించడిం ద్వారా, కొంతవరకైనా ఆ నష్టాన్ని పూడ్చేందుకు యిస్తుందు అయి ప్రయత్నిస్తున్నట్లు రాష్ట్ర గవర్నరు ఇద్దరు వలహాదార్లను సినియరు అధికారులను కలుసుకొని చెప్పారు.

1976 77 సంవత్సరానికి రాష్ట్ర బడ్జెటుపై వారు చర్చలు జరిపారు అయితే ప్రణాళిక పెట్టుబడులు బడ్జెటులో ముడిపడి వున్నాయి రాష్ట్రపతి పాలన ప్రకటనప్పుడు వార్షిక మెంటు ఉభయ సభలలో చర్చలు జరిగిన అనంతరం మార్చి 0 వ తేదీన బడ్జెట్ ప్రవేశపెట్టబడవచ్చునని భావించబడుతోంది.

అనంతపురం జిల్లా నుండి 8 బస్సులలో రైతులు

ఈనెల 23 న ముఖ్యమంత్రి వద్దకు రాయబారం

అనంతపురం, ఫిబ్రవరి 17

రైతుల ప్రత్యేక సమస్యలపై రాయలసీమ జిల్లాలనుండి హైదరాబాదు ముఖ్యమంత్రి వద్దకు యానెల 23 వ తేదీన రైతులు రాయబారం వెళ్తున్నారు

అనంతపురం జిల్లాకా నుండి నాలుగు బస్సులలో, యితర జిల్లాకాలు ఒక్కొక్కటి బస్సు మొత్తం ఎల్లనుండి 8 బస్సులలో రైతులు హైదరాబాదు బయలుదేరుతున్నారు

మైలవరం సమితి అధ్యక్షునికి సన్మానం

కొండపల్లి, ఫిబ్రవరి 16

స్థానిక జిల్లా పరిషత్ హైస్కూలు ఆవరణలో యీ నెల 14 న కొండపల్లి కేంద్ర ప్రాథమికోపాధ్యాయ బృందం స్థానికోన్నత పాఠశాల ఉపాధ్యాయ సంఘంలు కలసి మైలవరం పంచాయితీ సమితి అధ్యక్షులు శ్రీ కోమటి భాస్కరరావుకు సన్మానం చేశారు

సభకు ఉన్నత పాఠశాల ప్రధానోపాధ్యాయులు శ్రీ అంజనేయులు అధ్యక్షత వహించారు గ్రామ సర్పంచ్ శ్రీ గండిపెట్టి పట్టాభిరావు ప్రధాన అతిథిగా హాజరయ్యారు. శ్రీ వట్టి కృష్ణమూర్తి సన్మాన పత్రం సమర్పించారు శ్రీ యు కుటుంబరావు, అత్తులూరి జానకిరావు, పి బాలకృష్ణ శాస్త్రి, అళ్ళ కోటేశ్వరరావు బి పాపయ్య, వి వి మధుసూదనరావు తదితరులు మాటాడిన అనంతరం శ్రీ భాస్కరరావు ఉచిత రీతిన కృతజ్ఞతలు తెలిపారు శ్రీ ఎమ్మెపాదం వందన సమర్పణ చేశారు

మహిళా మండలిచే

కొండపల్లి మహిళా మండలి వారు మైలవరం సమితి అధ్యక్షులు శ్రీ కోమటి భాస్కరరావుకు సూచిన ఎల్లాలు, ఏమగు అందరి యిచ్చి సత్కరించారు

క్రీడావని

బీహార్ జటుచే 166 పరుగులు

జంషెడ్‌పూర్ ఫిబ్రవరి 17

బీహార్ బొంబాయి జట్లమధ్య జరుగుతున్న రంజీ బోటీ ఫైనల్స్‌లో నేడు మూడవ రోజు ఆట ముగిసే సమయానికి బీహార్ జట్లు రెండవ ఇన్నింగ్స్‌లో 4 వికెట్లనష్టానికి 166 పరుగులు చేసింది అంతకు ముందు బొంబాయి జట్టు మొదటి ఇన్నింగ్స్‌లో 352 పరుగులకే అందరూ ఔటు అయ్యారు

మార్చి 1 నుండి 5 వ తేదీ వరకు కబడ్డీ పోటీలు

విజయవాడ ఫిబ్రవరి 17

1976 మార్చి 1 నుండి 5 తేదీ వరకు ఆంధ్రప్రదేశ్ కబడ్డీ ఛాంపియన్‌షిప్ పోటీలను ఎగ్జిబిషన్ గ్రౌండ్స్‌లో కృష్ణా పారిశ్రామిక వ్యవసాయ ఎగ్జిబిషన్ సొసైటీ విజయవాడ వారు నిర్వహిస్తారు.

బయటి నుంచి వచ్చిన వారికి ఉచిత భోజన, వసతి సౌకర్యాలు కలిగిస్తారు.

ఈ పోటీలలో ప్రథమ, ద్వితీయ, తృతీయ బహుమతులను గెల్చుకొనే వారికి ఆకర్షణీయమైన బహుమతులు అందజేస్తారు. ఈ పోటీలను నిర్వహించుటకు ఆంధ్ర ప్రదేశ్ కబడ్డీ అసోసియేషన్ అనుమతి యిచ్చింది.

పోటీలలో పాల్గొనదలచినవారు శ్రీ యం నిహార్ పున్నయ్యచౌదరి, కార్యదర్శి జిల్లా స్పోర్ట్స్ కౌన్సిల్ ముత్యాలంపాడు - విజయవాడ వారికి పంపించండి గలరు

పై అడ్రస్‌కు పోటీలలో పాల్గొనవారు ఎంట్రీలను ఈనెల 22 వ తేదీలోగా పంపాలి

మిషన్ ఎగ్జిబిషన్, వెయిట్ లిఫ్టింగ్ పోటీలు

కృష్ణా పారిశ్రామిక, వ్యవసాయ ఎగ్జిబిషన్ సొసైటీ విజయవాడవారి ఆధ్వర్యాన మార్చి 6 వ తేదీన మిషన్ ఎగ్జిబిషన్ పోటీలను మొదటి ఆంధ్రప్రదేశ్ పవర్‌లిఫ్టింగ్ పోటీలను మార్చి 8 వ తేదీన, వెయిట్ లిఫ్టింగ్ పోటీలను మార్చి 8 వ తేదీన ఎగ్జిబిషన్ గ్రౌండ్స్‌లో నిర్వహిస్తారు

ఈపవర్ లిఫ్టింగ్ పోటీలను నాలుగు రకాలుగా నిర్వహిస్తారు.

మొదటి తరగతి 56 కేజీల వరకు, రెండవతరగతి 67.5 కేజీల వరకు, మూడవ తరగతి 82 5 కేజీల వరకు నాల్గవతరగతి 82 5 కేజీలకు పైనఉన్నవారు

ఈ పోటీలలో పాల్గొనేవారు తమ ఎంట్రీలను ఈనెల 29 వ తేదీలోగా ఈ దిగువ అడ్రస్‌కు పంపవలెను

నందిగామ, ఫిబ్రవరి 16

నందిగామ పోలీస్ సబ్ ఇన్‌స్పెక్టర్ శ్రీ ఎస్. రామారావు పుయ్యూరు ఎస్ ఐ, కె కిరాడు ఎస్ ఐ, తమ సిబ్బందితో యీ నెల 13 న కవులూరు గ్రామంలో దాడి చేసి కోడి ముక్కలాడుతున్న 32 మంది అరెస్టు చేశారు

వారి వద్ద నుండి రు 10 నోటు 10 సూచీ పీటాలు, పెట్రోమాక్సు లైట్లు స్వాధీనం చేసుకున్నారు.

రేడియో

శుక్రవారం ఫిబ్రవరి 20
శ 1897 ఫాల్గుణ 1

హైదరాబాద్ (ఎ)

400.4 మీ 749 కి హె

6.00 వందేమాతరం, 6.10 భక్తిరంజని: 6.00 కొత్తపాట: 7 15 గాంధీ మార్గం: 7.30 చిత్రసీమ - సంగీత లక్ష్మి భార్యా బిడ్డలు, అభిమానవతి, పూజ పూజా సంగ, ఎంత దంపతులు దేశోద్ధారకులు దేవుడు చేసిన మనుషు, 8 25 జిల్లా సమాచార లేఖ: 8 30 మంజు వనిత - గానం 11 45 ప్రాతఃకోన్నత పాఠశాలకు 12.20 హిందీ పాఠం 1.00 చిత్రసీమ అభిలేఖం తోటలోపిల్ల కోటలోనాటి రాముడు దేవుడు తోటరాముడు తిరనాళ 2 10 ఉన్నత పాఠశాలకు: 3 30 సంగీత కళ్యాణ (విజయవాడ మండి) 5.46 సంగీతబుధ - టి యస్ కృష్ణన్ వయోలిన్ 6 30 మందారమాల 7 45 తరువాటి విషయం 8 00 మీద కోరిన పాటలు, 8 30 అభిప్రాయ వేదిక 8.45 లలిత సంగీతం 9 30 దక్షిణప్రాంత సంగీత సభ - ఎమ్ కె మోహన ఉండ్రన్ - గానం: 10.30 వాణి వరణ సూచన, ప్రసారాల సమాప్తి

విజయవాడ

867 1 మీ (346 కి. హె.)

6 00 వందే మాతరం, ఉషోదయం ప్రసార విశేషాలు 6.10 భక్తి రంజని దేశభక్తి గేయం దేవీస్తుతి, సంగీతం: 7.10 గాంధీమార్గం. 7.30 చైతన్యరథం 7 40 ఈ మాసపు పాట: 7.45 చిత్రసీమ గోడి 8.20 జిల్లా సమాచార లేఖ 11 40 ప్రాథమికోన్నత పాఠశాలకు. 12 05 కిణ్ణన్ - వేణువు 1.00 చిత్రసీమ 4 10 ఉన్నత పాఠశాలకు 5 30 సంగీత కళ్యాణ (సీనియర్లు): 5.45 యస్. యల్ వసంతకుమారి - గానం 6.15 పదేళ్ళ నిండ 6 30 యువవాణి - యువతరం మేలుకొంది - నాటిక 7.45 హైదరాబాదు వలె. 8 00 వు వేదిక 8 10 భాన్మాహగడా 9.15 స్పాట్ లైట్: 9 30 దక్షిణ ప్రాంత సంగీత సభ ఎమ్ కె మోహన ఉండ్రన్ - గానం: 10.30 ప్రసార సమాప్తి

విశాఖపట్టణం

322.6 మీ (930 కి హె.)

ప్రసారము

6.00 వందేమాతరం, మంగళధ్వని 1.00 భక్తిరంజని శ్రీ కామాక్షి స

ది గౌతమి సాల్వెంట్ ఆయిల్స్ (ప్రై) లిమిటెడ్

నేడే ప్రారంభోత్సవం | పోస్టు బాక్సు నెం 7, పైడిపర్రు, తణుకు, పశ్చిమ గోదావరి జిల్లా | ప్రత్యేక అనుబంధం

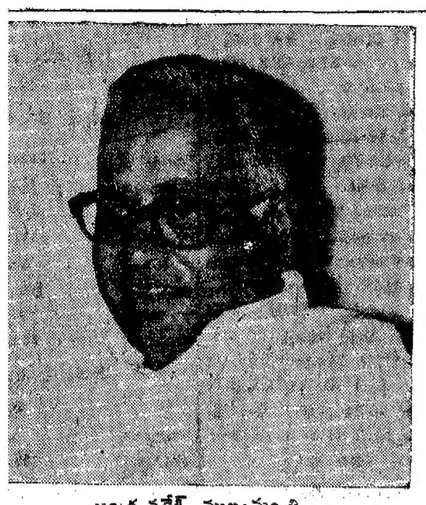

ఆంధ్రప్రదేశ్ ముఖ్యమంత్రి
శ్రీ జలగం వెంగళరావు చే
నేడే ప్రారంభోత్సవం

పదినెలల నిర్విరామ కృషి ఫలితంగా రూపొందిన ఫ్యాక్టరీ నిర్మాణ విశేషాలు

ఇంతవరకు కేవలం రద్దుగా త్రోసివేయబడుతున్న దానిని దేశం ఆర్థికాభివృద్ధికి గొప్ప సంపదగా మార్చడానికి కొంతమందికి జీవనోపాధి కల్పించడానికి, వేర్వేరు పరిశ్రమలకు ఉపయోగపడుతున్న చవుడు మామూలు తయారు కావటంలో యిది మన ప్రాంతపు చరిత్రలో ఒక మైలురాయి. అలా మారే తీరిన తవుడును ఇక యింతటి విదేశవారక ద్రవ్యం సంపాదించగలదని తెలుపుటకు సంతోషిస్తున్నాము. కెమికల్ (ఉత్పాదకత్వ) లందరికీ హెచ్చరికలు

ఈ ప్రాజెక్టు మన రాష్ట్రంలో పెట్టడంలో ఉత్పత్తిపైన మనుషులు, యిందుకు కావలసిన యంత్రపరికరాలు, ముడి పదార్థాలు, మార్కెటింగ్ సమస్యలు, అడిగిన వివరాలు సమగ్రంగా ఎరిగిపరిచయమైనవి పశ్చిమ గోదావరి జిల్లాలోని యిట్టుబంటి ఫ్యాక్టరీలలో రెండవది దీని నిర్మాణాని

ఎం రామచంద్రరావు
మేనేజింగ్ డైరెక్టర్

ఇ రాజారావు
ఎగ్జిక్యూటివ్ డైరెక్టర్

దానికి గానీ మాల రైతుకుటుంబాలకు చెంది ఉత్సాహవంతులైన 35—40 సంవత్సరాల వయస్సులోపు వ్యవసాయదారులు కొందరు కలిసి "ది గౌతమి సాల్వెంట్ ఆయిల్ (ప్రైవేట్) లిమిటెడ్" పేరుతో ప్రారంభించిన ప్రాజెక్టుది తణుకు రైలు స్టేషన్‌కు 5వ నెంబరు జాతీయ రహదారికి, నీరు సరఫరా చేసే కాలువకు చేరువగా సేకరించబడిన పర్వ సౌకర్యవంతమైన స్థలం దీనికోసం సేకరించబడుతున్నది స్థల సేకరణకు పిమ్మట కేవలం దినాలు వ్యవధిలో ఉత్సాహదీక్షాదక్షతలతో ఈ బృందం బ్రహ్మాండమైన ఫ్యాక్టరీ నిర్మించుకుంటగింది. ఆంధ్రప్రదేశ్ ముఖ్యమంత్రి శ్రీ జలగం వెంగళరావు గారు ఫ్యాక్టరీ 'స్విచ్ ఆన్' చెయ్యగానే రోజుకు 60 టన్నుల కెపాసిటీతో యిది పని ప్రారంభించి పూర్తి గానియోగించి పని మొదలుకావిచేరు.

ఫైనాన్షియల్ కార్పొరేషన్ తోడ్పాటు

ఆంధ్రప్రదేశ్ స్టేట్ ఫైనాన్షియల్ కార్పొరేషన్ ఈ ఎత్తాన్ని బలంగా ఎరిగి రూ. 23 లక్షల రూపాయల బుణం యివ్వడం ఈనిక అవసరమైన వర్కింగ్ కాపిటల్ అవసరాలను తణుకులోని ఆంధ్రా బ్యాంకు 20 లక్షల రూపాయలు బుణం యివ్వడం ద్వారా తర్చింది. ఆంధ్రప్రదేశ్ ఇండస్ట్రియల్ డెవలప్‌మెంట్ కార్పొరేషన్ షేర్లు తీసుకొని తోడ్పడి ఆంధ్రప్రదేశ్ స్టేట్ ఫైనాన్స్ కార్పొరేషన్, ఆంధ్రా బ్యాంకు, ఆంధ్రా బ్యాంకు, అని చెప్పిన సహాయానికి కృతజ్ఞత తెలుపుతున్నాము. ఈ సహాయాలన్నవే ది ఎంటర్‌ప్రైజెస్ ప్రాజెక్టును ఒక యథార్థంగా పూర్తి చేయగలిగాము.

మెషినరీ సప్లయి చేసిన వారు ఫ్యాక్టరీ విశిష్టంగా నడిచేయ్యడానికి ముఖ్యంగా బాధ్యులైన మెస్సర్స్ ట్రాంయిక్కా ప్రాసెస్ ప్రయివేట్ లిమిటెడ్, బొంబాయివారికి కృతజ్ఞతలు. విశేషించి ఇంజినీర్ శ్రీ శాస్త్రి ఢిల్లీ (సంగమనాథ) అధునిక శాస్త్రీయ పద్ధతులలో ఫ్యాక్టరీ యంత్రాలను అమర్చి నిర్మాణం పూర్తి చేసినందుకు అభినందిస్తున్నాము.

మా బోర్డు

1. శ్రీ ఎం. రామచంద్రరావు — మేనేజింగ్ డైరెక్టర్
2. శ్రీ సి. హెచ్. విశ్వేశ్వరరావు — మేనేజింగ్ డైరెక్టర్ (కమర్షియల్)
3. శ్రీ ఇ. రాజారావు — ఎగ్జిక్యూటివ్ డైరెక్టర్
4. శ్రీ ఎం. రఘునాథప్రసాద్ — డైరెక్టర్
5. శ్రీ టి. సుబ్బారావు — డైరెక్టర్
6. శ్రీ బి. రామారావు — డైరెక్టర్
7. శ్రీ కె. జ్యోతీశ్వరరావు — డైరెక్టర్
8. శ్రీ ఎ. ఎస్. ఎస్. మూర్తి (ఏ. పి. ఎస్. ఆర్. టి. సి. నామినీ) — డైరెక్టర్

తొలి దశలో నిర్వహణలో ఏ చిక్కులనైనా వారించడంకోసం డైరెక్టర్లమంతా తరచుగా సమావేశమై, ఫ్యాక్టరీ నిర్మాణ కృషిని ఎరిగి తిరుగుతూ వచ్చిరి. డైరెక్టర్లలో శ్రీ యం. రామచంద్రరావు (మేనేజింగ్ డైరెక్టర్) శ్రీ హెచ్. సి. విశ్వేశ్వరరావు (మేనేజింగ్ డైరెక్టర్ (కమర్షియల్) శ్రీ బి. రాజారావు ఎగ్జిక్యూటివ్ డైరెక్టరు ఈ ప్రాజెక్టు విషయంలో తమ శక్తి, శక్తియుక్తులను పూర్తిగా వినియోగిస్తున్నారు. ఈ డైరెక్టర్ల నిర్విరామ కృషి ఫలితంగానే ఫ్యాక్టరీ ఉత్పత్తి ప్రారంభిస్తున్నప్పుడు మా ఆహ్వానాన్ని మన్నించి ఆంధ్రప్రదేశ్ ఫుడ్ కంట్రోలర్, రాష్ట్ర యువజన సంక్షేమ శాఖ మంత్రి శ్రీ ఎ. ఎస్. ఆర్. దీక్షితులు

సి హెచ్. కె. విశ్వేశ్వరరావు
మేనేజింగ్ డైరెక్టర్ [కమర్షియల్]

బి.ఎస్.సి.బి.ఎల్. వారలు అగ్రపంక్తిన ఎవరిపేరు మాటలను యిచ్చి తోడ్పడుతున్నారు. ఈ ప్రాజెక్టు విజయానికి విశేషంగా తోడ్పడిన వారిని అభినందిస్తున్నాము. సాంకేతిక సలహాదారుగా అన్యోన్యమైన సేవ చేస్తున్న శ్రీ కె. ఎస్. రావు కాకినాడకు కూడా మా కృతజ్ఞత తెలియజేస్తున్నాము.

తూ. అమృత హస్తంతో ఫ్యాక్టరీ స్విచ్ ఆన్ చేస్తున్న ముఖ్యమంత్రి శ్రీ జె. వెంగళరావు ఉద్యమిస్తుడుగా ప్రారంభోత్సవానికి విచ్చేసిన రెవిన్యూ శాఖామాత్యులు శ్రీ పి. నరసారెడ్డి గార్ల ఆశీర్వాదం బలంతో మన కంపెనీ ప్రజల కుతూహలాన్ని పత్రికాముఖంగా పంచుకుంటూ మేము విశ్వసిస్తున్నాము.

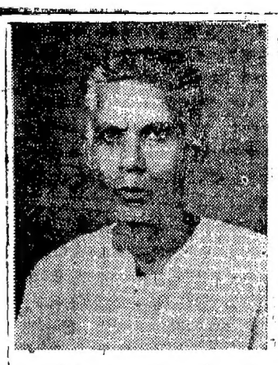

జి సత్యనారాయణమూర్తి
ఎం ఎల్ ఏ

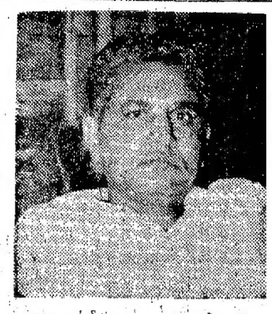

గౌ॥ శ్రీ పి. నరసారెడ్డి
రెవిన్యూశాఖామాత్యులు

మన పూర్వక శుభాభినందనలు
★
గణేష్ తేడరు
రైస్ బ్రాన్ సప్లయిదారులు
పాలకొల్లు
పశ్చిమగోదావరి జిల్లా

శుభాకాంక్షలతో
ఎన్ భాపూజీ
బ్రోక్స్ సప్లయిదారు
తణుకు

మా హృదయపూర్వక శుభాకాంక్షలు
ది గౌతమి సాల్వెంట్ ఆయిల్స్ ప్రైవేట్ లిమిటెడ్
తణుకు
ప్రారంభోత్సవం సందర్భంగా
హోటల్ మధుమతి
తణుకు
ఫోన్ 299 | పశ్చిమ గోదావరి జిల్లా [ఏ. పి.]

మనఃపూర్వక శుభాభినందనలు
సత్యనారాయణ మెడికల్ ఏజన్సీస్
ఇంద్రభవనం, రాష్ట్రపతి రోడ్,
తణుకు-534211
పశ్చిమ గోదావరి జిల్లా (ఏ. పి.)
ఫోన్ 160

మనఃపూర్వక శుభాభినందనలు
ఎలెక్ట్రికల్ ఎంపోరియం
అధరైజ్డు డీలర్స్: జేక్ రేడియోలు మరియు ఫిలిప్స్ లాంపులు
రాష్ట్రపతి రోడ్డు తణుకు-534211.
పశ్చిమ గోదావరి జిల్లా (ఏ. పి.)
ఫోన్: ఆఫీసు 241 | ఇ. 214

మనఃపూర్వక శుభాకాంక్షలు
గౌతమి ఎంటర్‌ప్రైసెస్
రాష్ట్రపతి రోడ్డు
తణుకు 534211
పశ్చిమ గోదావరి జిల్లా (ఏ. పి.)
ఫోన్: 320

మనఃపూర్వక శుభాభినందనలు
శ్రీ జయలక్ష్మి రైసు మిల్లు
అత్తిలి
ప్రొప్రయిటర్స్:
కొత్తపల్లి శేషారావు అండ్
కొత్తపల్లి ధర్మారావు

మనఃపూర్వక శుభాకాంక్షలతో
శ్రీ హరి ఎలెక్ట్రికల్స్
రాష్ట్రపతి రోడ్డు
తణుకు 534211
పశ్చిమ గోదావరి జిల్లా [ఏ. పి.]
ఫోన్ 238

మనఃపూర్వక శుభాభినందనలు
వెస్ట్రన్ ఇన్సులేషన్స్ (ఇండియా)
థెర్మల్, అకౌస్టిక్ అండ్ కోల్డ్ ఇన్సులేషన్ కంట్రాక్టర్లు
9ఎ, సరోజినీ దేవి రోడ్,
సికింద్రాబాద్-3
ఫోన్ 74528

హార్దికాభినందనలతో
శ్రీ విశ్వేశ్వర ఇండస్ట్రియల్ అండ్ ఇంజనీరింగ్ వర్క్స్, పెనుగొండ
పశ్చిమగోదావరిజిల్లా - ఏ. పి.
ఇంజనీర్లు, కాస్టింగ్ స్పెషలిస్టులు, ఎస్. పి. కోటా హోల్డర్లు
ఫోను నెం 9

హృదయపూర్వక శుభాకాంక్షలతో
బండా పట్టాభిచౌదరి అండ్ కో.
రైస్ బ్రాన్ సప్లయిదారులు మరియు కమిషన్ ఏజంట్లు
భీమవరం
పశ్చిమ గోదావరి జిల్లా ఆంధ్రప్రదేశ్

మన పూర్వక శుభాకాంక్షలు
బండా వీరాజు కంపెనీ
రైస్ బ్రాన్ సప్లయిదారులు మరియు కమిషన్ ఏజంట్లు
భీమవరం
పశ్చిమ గోదావరి జిల్లా [ఏ. పి.]

ది గౌతమీ సాల్వెంట్ ఆయిల్స్ (ప్రై) లిమిటెడ్
ఫ్యాక్టరీ ప్రారంభోత్సవ శుభసమయంలో మా హృదయపూర్వక శుభాకాంక్షలు
లక్ష్మి ఏజన్సీస్
డీలర్స్: బ్రోస్టైట్ చందన్ సీలు పర్నిచరు ఉపా ఫాన్స్
పెయింట్సు యు పోస్ మాటెసెస్ వగయిరా
కాకినాడ, తూ॥ గో॥ జిల్లా
మేనేజింగ్ పార్టనర్ కాప్పాక రామకృష్ణ

హృదయపూర్వక ఆనంద నీరాజనాలతో
ట్యూబ్స్ అండ్ మల్లియబుల్స్ లిమిటెడ్
మదరాసు మరియు బ్రాంచీలు
★
డిస్ట్రిబ్యూటర్స్:
'ఐటిసి' బ్రాండ్ స్టీల్ ట్యూబులు

శుభాభినందనలతో
మెసర్స్ గోవర్ధన ఫర్టిలైజర్సు
రాష్ట్రపతిరోడ్డు, తణుకు-534211
పశ్చిమగోదావరిజిల్లా [ఏ. పి.]

హృదయపూర్వక శుభాకాంక్షలు
★
లక్ష్మి ఏజన్సీస్
ఆలమూరు
తూర్పుగోదావరి జిల్లా
ఫోన్లు: 36 అండ్ 37

హృదయపూర్వక శుభాకాంక్షలు
శ్రీరామ్ ఇంజనీరింగ్ కంపెనీ
సింథెటిక్ డ్రగ్స్ ప్రాజెక్టు
కుకట్‌పల్లి, హైదరాబాద్-500037కు
ఉత్పత్తిదారులు ఎదురుగా ఫోన్ 29180
స్టీల్ ట్యూబులర్ రూఫ్ స్ట్రక్చర్స్, సెంట్రిఫ్యూగల్ పంపులు,
ఎలెక్ట్రిక్ మోటార్స్ అండ్ ఆయిల్ ఇంజన్స్.

మనఃపూర్వక శుభాశంసనలతో
★
శ్రీ వెంకటలక్ష్మి లారీ ట్రాన్స్‌పోర్టు
కెనాల్‌రోడ్, విజయవాడ-1.
ఫోన్: 61095

హృదయ పూర్వక శుభాభినందనలతో
రామచంద్రా ఏజన్సీస్
డీలర్స్ ఇన్ ఫర్టిలైజర్సు
నిడదవోలు
తణుకులో పారీ డీలర్స్
ప్రొపయిటర్ సింహాద్రి శ్రీరామచంద్రరావు

హార్దికాభినందనలతో
శ్రీ రామాంజనేయ మెయిల్ లారీ సర్వీస్
లారీ సప్లయిదారులు
రాష్ట్రపతి రోడు
తణుకు-534211
పశ్చిమగోదావరిజిల్లా (ఏ. పి.) ఫోన్: 83

మా అందరి శుభమనః పూర్వక శుభాకాంక్షలు
శ్రీ శ్రీనివాస రైస్ మిల్లు
పైడిపర్రు
తణుకు-534211
పశ్చిమగోదావరిజిల్లా [ఏ. పి.]

మనఃపూర్వక శుభాకాంక్షలతో
శేఖర్ అండ్ రావు
ఎలెక్ట్రికల్ డీలర్స్
కాన్వెంట్ వీధి, విజయవాడ-520001.
తంతి: కినిమా ఫోన్: ఆఫీసు 73434
ఇల్లు: 76105

మనః పూర్వక శుభాభినందనలు:
కె. రామారావు
మేనేజింగ్ పార్టనర్
నవభారత్ ఏజన్సీస్
సింధనూర్
రాయచూర్ జిల్లా, మైసూర్ రాష్ట్రం
డీలర్లు: అన్నిరకాల ఫర్టిలైజర్లు, పెస్టిసైడ్స్

ది గౌతమి సాల్వెంట్ ఆయిల్స్ ప్రైవేట్ లిమిటెడ్, తణుకు
వారి ప్రారంభోత్సవ శుభసందర్భంగా
మా మనః పూర్వక శుభాకాంక్షలు
తంతి: "GANDII" ఫోన్: 3991
మెస్సర్స్ జి. వి. ఏ. రావు అండ్ కో.,
క్లియరింగ్ అండ్ ఫార్వార్డింగ్ ఏజంట్స్ అండ్ స్టీవడోర్స్
"గోవిందవిలాస్" జగన్నాయకపూర్
కాకినాడ-2

మనః పూర్వక శుభాకాంక్షలు
ఇండియన్ బ్యాంక్
(పూర్తిగా భారత ప్రభుత్వం యాజమాన్యంలోనిది)
హెడ్ ఆఫీసు: 17 నాట్టు టిక్‌రోడ్
మద్రాసు 600 001
మీ ప్రయోజనాలను కాపాడు బ్యాంకు

హృదయ పూర్వక శుభాభినందనలు
మెస్సర్స్ చౌదరి ఏజన్సీస్
డీలర్లు: బరన్, హార్డ్‌వేర్ అండ్ పెయింట్స్
వర్మ ఏ హోర్
రాష్ట్రపతి రోడ్డు,
తణుకు
పశ్చిమ గోదావరి జిల్లా [ఏ. పి.]

హృదయ పూర్వక శుభాకాంక్షలు
ప్రియా ఎంటర్ ప్రైసెస్
టైర్ ఎక్స్‌పోర్టర్స్ అండ్ జనరల్ మర్చంట్స్
కాకినాడ-2
తూర్పుగోదావరిజిల్లా [ఏ. పి.]
తంతి: 'ప్రియా' ఫోన్: 3512 కోడ్: బెంట్లీస్ సెకండ్

మనః పూర్వక శుభాకాంక్షలతో
ఫోర్ట్‌గేట్ డ్రగ్ ఏజన్సీస్
ఫార్మస్యూటికల్ డిస్ట్రిబ్యూటర్స్
ఏలూరు

మనః పూర్వక శుభాకాంక్షలు
సేట్ ఘెవార్‌చంద్ రూప్‌రాజ్ అండ్ కో.,
బ్యాంకర్లు, గోల్డు, సిల్వర్ అండ్ జ్యూయలరీ మర్చంట్స్
రాష్ట్రపతి రోడ్డు — తణుకు
పశ్చిమగోదావరిజిల్లా [ఏ. పి.] ఫోన్ నెం. 11

హృదయపూర్వక శుభాకాంక్షలతో
శ్రీ వెంకటప్రసాద్ ఫైనాన్స్ కార్పొరేషన్
ప్రొప్రయిటర్. కొత్త పల్లపరావు
మెయిన్‌రోడ్డు, తణుకు.
పశ్చిమ గోదావరి జిల్లా [ఏ. పి.]

మనఃపూర్వక శుభాభినందనలతో

బి యమ్ వెల్ కార్పొరేషన్

హోటల్ అన్నపూర్ణ బిల్డింగ్, నాంపల్లి స్టేషన్ రోడ్,
హైదరాబాద్ -500001.

అధికారంపొందిన మెయిన్ డీలర్స్: ఫిలిప్స్ రేడియోలు, ఆల్విన్ రిఫ్రిజిరేటర్లు, హాకిన్స్ ప్రెషర్ కుక్కర్లు.
ఫోన్ : 44691.

హార్దికాభినందనలతో

కె. వి. ఆర్. ఎస్. సుబ్బారావు

రాష్ట్రపతిరోడ్డు, తణుకు. 534211
పశ్చిమ గోదావరి జిల్లా. (ఏ.పి)
ఫోన్ . 174.
సప్లయిదారులు : "రామ్‌కో" బ్రాండ్ సిమెంట్ షీట్లు.

మనఃపూర్వక శుభాభినందనలతో

వీనస్ ఇంజనీర్స్ అండ్ కంట్రాక్టర్స్

శ్రీరామనగర్ డోర్ నెం. 23-11-8,
రాజమండ్రి
స్పెషలిస్టులు : బాయిలర్ డిస్మాంట్లింగ్, ఎరెక్షన్ అండ్ స్టీల్ ఫాబ్రికేటర్స్.

ఫోన్ : 5523. తంతి : పికాస్సో.

మెసర్స్ కోరమాండెల్ పెయింట్స్ అండ్ కెమికల్స్ ప్రైవేట్ లిమిటెడ్

9-30-2, సిరిపురం. విశాఖపట్నం-530003.

పర్క్స్ : పెందుర్తి ఫోను : 63; 54. తంతి : పికాస్సో.
ఉత్పత్తిదారులు : అన్నిరకాల పెయింట్లు, వార్నిష్‌లు.
పెయింట్స్‌లో ఇండస్ట్రియల్, డెకొరేటివ్, మెరైన్, సిమెంట్ మరియు స్పెషల్ పెయింట్లు కలవు.

ది వెంకటేశ్వర గర్ అండ్ ఖండసారి సుగర్స్ ప్రైవేట్ లిమిటెడ్

తణుకు

వైట్ క్రిస్టల్ ఖండసారి సుగర్ ఉత్పత్తిదారులలో అగ్రేసరులు.
మేనేజింగ్ డైరెక్టర్ : చిట్టూరి వెంకటేశ్వరరావు బి. ఎస్‌సి. [అగ్రి]
డబ్లియు. టి. డైరెక్టర్ : చిట్టూరి సత్యనారాయణ.
ఫోన్ : ఆఫీసు : 199 ఇల్లు : 181/325.

మనఃపూర్వక శుభాకాంక్షలు

మెసర్స్ యడలం అండ్ కంపెనీ

ఏ. బి. నెం. 1582, 1. లాలా ముత్తయ్యప్పన్ వీధి,
మద్రాసు - 600001.
అన్నిరకాల పంట సూనెలు — ఇతర సూనెలు — సూనె విత్తనాలు, కేక్స్, డీ ఆయిల్ వగైరాలకు బ్రోకర్లు / కమీషన్ ఏజెంట్లు

ఫోన్లు :	తంతి :	టెలెక్స్ :
39015 (5 లైన్లు)	ఏహిబోరి	ఎం. ఎస్. 319

హార్దికాభినందనలతో

రాజా రమణ్‌లాల్ అండ్ కో

(బోకర్స్, కమిషన్ ఏజెంట్స్ అండ్ ఎక్స్‌పోర్ట్ ఇంటర్మీడియరీస్.
(సీడ్స్, ఎడిబుల్ అండ్ నాన్ ఎడిబుల్ ఆయిల్స్, కేక్స్, మీట్ ప్రొడక్ట్స్, ఫుడ్ మెటీరియల్స్ అండ్ జనరల్ ప్రొడ్యూస్)
నెం. 8, కొండిచెట్టి వీధి, పి. బి. నెం. 1742, మద్రాసు — 18

ఫోన్స్ :	ఆఫీసు :	ఇల్లు :
రాజా	24057	440274
రమణ్‌లాల్	24056	441705
జనరల్	24051	

Grams: KRUPA Telex: MS 630 & MS 7388

మనఃపూర్వక శుభాకాంక్షలు

ది గౌతమి సాల్వెంట్ ఆయిల్స్ ప్రై. లిమిటెడ్ తణుకు

తమ సాల్వెంట్ ఆయిల్స్ ఎక్స్‌ట్రాక్షన్ ఫ్యాక్టరీ ప్రారంభోత్సవం సందర్భంగా

ది ఆంధ్రప్రదేశ్ స్టార్చ్ బోర్డు మిల్సు ప్రై లిమిటెడ్

రిజిస్టర్డ్ ఆఫీసు : రాష్ట్ర పతి రోడ్, తణుకు — 534211,
ప. గో. జిల్లా, ఏ. పి.
ఫ్యాక్టరీ : తండి— భీమవరం తాలూకా
పశ్చిమగోదావరి జిల్లా (ఏ. పి.)

మనఃపూర్వక శుభాకాంక్షలు

కాటన్ సీడ్ ఆయిల్, రా కాటన్ సీడ్ ఆయిల్ 9.92 కె.జి., 11.91 కె.జి., 14.98 కె.జి., 20 కె.జి., 25 కె.జి. 29.76 కె.జి., 44.61 కె.జి. మీటర్ రేటున, బ్రేస్ రెయిన్స్, 5.జి.ఎ. 80. 1 జి.ఎ. 100 మరియు యూనివర్సలీస్.
టిప్పింగ్ ట్యూబ్ రాలర్, ఎడ్జ్‌రోలింగ్, 'ఏ' షేప్, ఒకసారి వాడినది 610 ఎంఎం రైల్ ట్రాక్‌కు కంప్లీట్.
ఇనర్—8 కిప్పు మెషిన్ 610 ఎంఎం వ్యాసం × 3.660 ఎంఎం ఎడివి.
స్ట్రెక్చర్లస్ట్రీట్, మ. ఏ. స్టీల్స్, నెర్స్, బాయిలర్ క్వాలిటీ, ఎం.ఎస్. రివుంట్స్, రివుంట్స్, రాలర్స్ వగైరా. స్టాకిస్టులు, సప్లయిదారుల నుంచి

సంప్రదించండి:

అమ్రుత్ లాల్ జినాభాయ్

31, [illegible] బొంబాయి—400001
ఫోన్: ఆఫీసు: 314919; 258078 తంతి: [illegible]
ఇల్లు: 360201 బొంబాయి—400009

కెమికల్, పేపర్, ఫార్మాస్యూటికల్ అండ్ టెక్స్‌టైల్ ఇండస్ట్రీస్‌కు కావలసిన అన్నిరకాల సంపులలోను మేము వ్యాపారం చేస్తున్నాము.

సోల్ సెల్లింగ్ ఏజంట్లు :

బహూభాయ్ అంబాలాల్

డివిజన్ ఆఫ్ సారాభాయ్ ఇంటర్నేషనల్ ప్రైవేట్ లిమిటెడ్

రెయిజర్ హౌస్ బిల్డింగ్ శాంతినివాస్, కరీంభాయ్ రోడ్, మీర్జాలార్ రోడ్, ఎల్లార్డ్ ఎస్టేట్ అహమ్మదాబాద్—
బొంబాయి—40003 380001
టెలిఫోన్:26 04 19 టెలిఫోన్.26207

ఫ్యాక్టరీ దృశ్యము

ఆంధ్రప్రదేశ్‌లో వ్యవసాయాధార పరిశ్రమల స్థాపనలో ఏపిఐడిసి బాధ్యత

రచన :
శ్రీ ఎం. వెంకటరత్నం బి.ఎస్.సి.
మేనేజింగ్ డైరెక్టర్ ఏపిఐడిసి

ఆంధ్రప్రదేశ్ విశేషంగా వ్యవసాయ ప్రధానమైన రాష్ట్రం వ్యవసాయక పరిశ్రమలకు ముడిసరుకులుగా వినియోగించుకొని, పంటలు పెరుగుదలకు కోసమే ఏపిఐడిసి యు.టి.పి.ఎం.పర్వతాలలో రాష్ట్రంలో వ్యవసాయం ప్రాతిపదికగా గల పరిశ్రమల ఏర్పాటులు ప్రోత్సహిస్తూ వచ్చింది

గ్రామీణ సంపన్నులలో పొదుపు, పెట్టుబడి అలవాట్లు పెంపొందిస్తాయి. కలిసిమెలిసి పనిచేసే క్రమబద్ధమైన టీమ్‌వర్క్ ఎంటి లక్షణాలను, కాలపరిణతి ప్రమాదాన్ని, గుర్తించి సత్వరంగా వ్యవహరించాలనే దీక్షను పెంపొందిస్తాయి. ఎంట్రప్రెన్యూర్‌షిపుకు యువి అవసరం.

ఏపిఐడిసి యిప్పటికీ అంటే 1975 మార్చి 31వ తేదీ నాటికి హైదరాబాదు, భారీ పరిశ్రమలలో 29 యూనిట్లను స్థాపించడం లేదా తోడ్పడడం జరిగింది. 1975 మార్చి 31నాటికి వేర్వేరు యూనిట్లలో దాదాపు పెట్టుబడి రు. 12 కోట్లు ధాటింది. ఇంతవరకు ఏపిఐడిసి తోడ్పడిన వ్యవసాయాధారములైన పరిశ్రమలు 28. వీటికైన మొత్తం పెట్టుబడి రు. 139 లక్షలు. ఇది రాష్ట్రంలోని వేర్వేరు యూనిట్లలో ఏపిఐడిసి చేసిన పెట్టుబడి సహాయంలో సుమారు 16% అవుతున్నది. అయిదవ పంచవర్ష ప్రణాళిక ముగిసే లోపుగా సుమారుగా 47 కోట్ల రూపాయల పెట్టుబడి అవసరం కాగల మరో 29 యూనిట్లను ఆమోదించి వీటికి ఏపిఐడిసికి వధిలాలు కలవు. ఈ పెట్టుబడిలో చాలా భాగం పరావే విత్తనాలు ప్రాతిపదికగల యూనిట్లకు అందగలదు.

సూనెపిండి, బియ్యం, తవుడు వగైరాలు మండి సాల్వెంట్ ఎక్స్‌ట్రాక్షన్ ప్రధానమైన పాత్రవహిస్తున్నది. ఈవిషయాన్ని గమనించే ఏపిఐడిసి యింతవరకు బియ్యం, తవుడు, వేరుశనగపిండి, ప్రత్తిగింజల పిండి వగైరాల నుంచి నూనె, సూనెతీసిన పేకులు తయారు చేసే ఏడు సాల్వెంట్ ఎక్స్‌ట్రాక్షన్ పాంటులకు ఆర్థిక సహాయం చేసింది.

ఆంధ్రప్రదేశ్ ఇండస్ట్రియల్ డెవలప్‌మెంట్ కార్పొరేషన్ లిమిటెడ్ సహాయంతో ఏర్పడ్డ అటువంటి యూనిట్లలో ఒకటి గౌతమి సాల్వెంట్ ఆయిల్స్ ప్రైవేట్ లిమిటెడ్, తణుకు. దీనిని ఆంధ్రప్రదేశ్ ముఖ్యమంత్రి శ్రీ జె వెంగళరావు నేడు ప్రారంభోత్సవం జరుపుతున్నారు. దీనికి బియ్యం, తవుడు సూనెపిండి (ఆయిల్ కేక్) 40/60 టన్నులు ఉత్పత్తి చేసే శక్తి వున్నది. ఈ ఫ్యాక్టరీ నిర్మాణానికి సుమారు 65 లక్షల రూపాయల ఖర్చయినది. ముడిసరుకులలభించే సౌకర్యం దృష్ట్యా తగినచోట నెలకొల్పబడినది. పశ్చిమ గోదావరి జిల్లాలో 1972—73లో సుమారుగా 3.4 లక్షల హెక్టారుల భూమి సాగుబడిలో వుంది. దగ్గరగా 11 లక్షల టన్నుల వరి పండింది. ఈజిల్లాలోనే బియ్యం తవుడు సుమారు 67,000 మెట్రిక్ టన్నుల లభించగలదని అంచనా వేయబడింది. ఇందులో ఈ యూనిట్‌కు కావలసింది 10,000 మెట్రిక్ టన్నులు. సబ్సిడులు లూబ్రికెంట్సు, మెడికల్ ఆయిల్స్ వగైరా ఎంటి ఇండస్ట్రియల్ గ్రేడ్ ఆయిల్ కున్న గిరాకీని ఈ యూనిట్ చాలమటుకు తీర్చగలదు.

సూనెతీసిన తవుడు ముఖ్యంగా పశుగ్రాసం ఉత్పత్తికి ఉపయోగపడుతుంది సూనెతీసిన తవుడు ఎగుమతికి తద్వారా విదేశీ మారక ద్రవ్య సమార్జనకు కూడా అవకాశమిస్తుంది. మెసర్స్ ది గౌతమి సాల్వెంట్ ఆయిల్స్ ప్రైవేట్ లిమిటెడ్, రాష్ట్రంలో యిటువంటి ఫ్యాక్టరీలు మరికొన్నిటి స్థాపనకు మార్గదర్శకం కాగలదనేమేము ఆశిస్తున్నాము.

హృదయపూర్వక శుభాకాంక్షలతో

దినకర ఆయిల్ కంపెనీ

ప్రొప్రయిటర్స్ : కొవ్వూరి నరసారెడ్డి అండ్ సన్స్
ఏజంట్లు . ఇండియన్ ఆయిల్ కార్పొరేషన్ లిమిటెడ్
మేనేజింగ్ పార్టనర్ : కొవ్వూరి గోపాలరెడ్డి
తణుకు—534211
బ్రాంచి : రావులపాలెం పశ్చిమ గోదావరి జిల్లా (ఏ. పి)

మెసర్స్ ది గౌతమి సాల్వెంట్ ఆయిల్స్ ప్రైవేట్ లిమిటెడ్
తణుకువారు జయప్రదంగా తమ

సాల్వెంట్ ఎక్స్‌ట్రాక్షన్ యూనిట్

ప్రారంభిస్తున్న సందర్భంగా మా అభినందనలు
1) మెసర్స్ వైజాగ్ బాట్లింగ్ కంపెనీ ప్రైవేట్ లిమిటెడ్
2) మెసర్స్ టెక్నోపాల్ ప్రైవేట్ లిమిటెడ్
3) మెసర్స్ మన్‌మోహన్ సేల్స్ అండ్ సర్వీసెస్ ప్రైవేట్ లిమిటెడ్
విశాఖపట్నం

మనఃపూర్వక శుభాకాంక్షలు

హెచ్ టల్ రాజకమల్

తణుకు 534 211
పశ్చిమ గోదావరిజిల్లా (ఏ. పి)
ఫోన్ : 178

మనఃపూర్వక శుభాకాంక్షలతో!

అరుణా స్టార్ బోర్డ్స్ ప్రైవేట్ లిమిటెడ్

రిజిస్టర్డు ఆఫీసు: అన్నపూర్ణ నిలయం
సూర్యారావుపాలెం పోస్టు
తణుకు తాలూకా, పశ్చిమగోదావరిజిల్లా
ఆంధ్రప్రదేశ్
ఫోన్ : 25 (దువ్వ) ఎక్స్‌టెంషన్ తణుకు దగ్గర

మనఃపూర్వకాభినందనలు

సిటీ ఎంపోరియమ్

పశ్చిమగోదావరి జిల్లాకు
ఫిలిప్స్ రేడియో డీలర్లు:
రేడియోలు, ఫాన్‌ల స్పేర్ పార్ట్స్ డీలర్లు
ఏలూరు-534001
ఫోన్ : 295.

గలాడాస్

7, ఎలిఫెంట్ గేట్ స్ట్రీట్ మద్రాసు — 600001
సప్లయిదారులు : అండర్‌గ్రౌండ్ కేబిల్స్
11, కెవి లైన్ మెటీరియల్స్ అండ్
"గ్లోవైట్" లైటింగ్ ఫిక్చర్స్
ది గౌతమి సాల్వెంట్ ఆయిల్స్ ప్రైవేట్ లిమిటెడ్, తణుకు-534211.
వారి నభినందిస్తున్నారు.

హార్దికాభినందనలతో

శ్రీ నారాయణ ఏజన్సీస్

రైస్ బ్రాన్ మర్చంట్స్ అండ్ కమిషన్ ఏజంట్స్
రామచంద్రపురం
తూర్పుగోదావరి జిల్లా (ఏ. పి.)

శుభాభినందనలతో

శ్రీ కృష్ణా రోలింగ్ షట్టర్స్

ఉత్పత్తిదారు. గోపాల్ ఐరన్ అండ్ స్టీల్ ఇండస్ట్రీస్
1-8-30/6 మినిస్టర్ రోడ్,
సాయిబాబా గుడివద్ద, రాణిగంజి
సికిందరాబాద్-500003.

సహృద్భావపూర్వకాభినందనలతో

ది గోదావరి గ్యాస్ కంపెనీ

డిస్ట్రిబ్యూటర్స్:
ఇండస్ట్రియల్ గాసెస్
డీలర్లు: వెల్డింగ్ ఎలెక్ట్రోడ్స్ అండ్ యాక్సెసరీస్
సెంట్రల్ ఆఫీసు:
ఇండస్ట్రియల్ ఎస్టేట్,
భవానీపురం—533125
ఫోన్ : బొమ్మూరు—23 అండ్ 45
బ్రాంచి ఆఫీసులు : రాజమండ్రి, విజయవాడ—1, విజయవాడ—7
విశాఖపట్నం, బళ్లారి, సేలం.

'జయలక్ష్మి' బ్రాండ్ బాలన్సుడు ఫర్టిలైజర్ మిక్చర్స్. అన్ని పంటలకు శాస్త్రీయంగా తయారు చేయబడినవి.
'జెపి'బిఎఫ్‌ఎ స్టాండర్డ్ పెస్టిసైడ్స్ అండ్ ఫంగిసైడ్స్ — చీడ తెగుళ్లనుంచి అన్ని పంటల రక్షణకు.
డీలర్లు: మెసర్స్ ది ఆంధ్ర సుగర్స్ లిమిటెడ్ కెమికల్స్ అండ్ ఫెర్టిలైజర్స్ డివిజన్. కొవ్వూరు వారి 'మాదర్ ఫాస్ఫేట్' కు
మెసర్స్ : ఫర్టిలైజర్ కార్పొరేషన్ ఆఫ్ ఇండియా లిమిటెడ్ వారి 'సుఫల' — ఇతర నైట్రోజనస్ ఎరువులకు
మెసర్స్ : హిందుస్థాన్ స్టీల్ లిమిటెడ్, కలకత్తావారి 'సోనా' సి. ఏ. ఎస్.25% ఎస్ మరియు 'రాజా' అమ్మోనియం సల్ఫేట్‌లకు
మెసర్స్ : ఇండియన్ ఎక్స్‌ప్లోజివ్స్ లిమిటెడ్, న్యూఢిల్లీవారి 'చాంద్ చవ్ యూరియా'కు
మెసర్స్: షావాలెస్ అండ్ కంపెనీ లిమిటెడ్ మద్రాసువారి 'విజయ్' కాంప్లెక్స్ ఫర్టిలైజర్సు మరియు మద్రాసు ఫర్టిలైజర్స్ లిమిటెడ్ వారి యూరియాకు
మెసర్స్ : ఇ. ఐ. డి. పారీ లిమిటెడ్, సికిందరాబాద్ వారి 'గ్రోమోర్' ఉత్పత్తులకు
మెసర్స్: ది ఫర్టిలైజర్స్ అండ్ కెమికల్స్ తిరువాన్కూర్ లిమిటెడ్, ఉద్యోగమండల్ వారి ఫర్టిలైజర్లకు
ఫోన్ : 77 జయలక్ష్మి ఫర్టిలైజర్స్ తంతి : ఫర్టిలైజర్
వెంకటరాయపురం, తణుకు — 534211 పశ్చిమగోదావరి జిల్లా, (ఏ. పి.)

మోడరన్ రూఫింగ్స్ లిమిటెడ్

తాడిమళ్ళ.
ఆస్బెస్టాస్ రూఫింగ్ షీట్స్ ఉత్పత్తిదారులు
(సెంట్రల్ బిల్డింగ్ రీసెర్చి ఇన్‌స్టిట్యూట్, రూర్కీ, యు. పి.వారి సర్టిఫికెట్ పొందిన ఏకైక సంస్థ)
హృదయపూర్వక శుభాకాంక్షలు
ది గౌతమి సాల్వెంట్ ఆయిల్స్ ప్రైవేట్ లిమిటెడ్
స్థానికపు, తణుకు — 534211. పశ్చిమ గోదావరి జిల్లాకు
ప్రారంభోత్సవ సమయాన అందజేస్తున్నారు.

మనఃపూర్వక శుభాశంసనలతో

ఆంజనేయ మిర్రర్ ఇండస్ట్రీస్

దేవతి గంగయ్య అండ్ బ్రదర్స్
అన్ని రకాల అద్దాల తిగుసుతిదారులు: ఉత్పత్తిదారులు
టోకు— చిల్లర వ్యాపారులు
షీట్‌గ్లాస్, ఎస్‌గ్లాస్ మిర్రర్స్, పైప్డ్ అండ్ హాల్మ్‌బోండ్ వగైరా
తణుకు—534211 పశ్చిమ గోదావరి జిల్లా ఫోన్: 296

మనఃపూర్వక శుభాకాంక్షలు

బ్రిటిష్ పెయింట్స్ (ఇండియా) లిమిటెడ్

23—35—15, మెయిన్‌రోడ్, విశాఖపట్నం — 530001
ఉత్పత్తిదారులు:
వినిల్ వాల్ పెయింట్
ఇండియాలో నాల్ కోటింగ్స్ విషయంలో ఇదే మొదటిది
మార్కెట్—డెకొరేటివ్, ఇండస్ట్రియల్ అండ్ మెరైన్ పెయింట్స్

మనఃపూర్వక శుభాభినందనలు

శ్రీనివాస కట్-పీస్ ఎంపోరియం

గవర్నమెంట్ హాస్పిటల్ దగ్గర, మెయిన్‌రోడ్డు — తణుకు
ప్రొప్రయిటర్ : సూరిశెట్టి సూర్యనారాయణ.
ప్రముఖ వస్త్ర వ్యాపారులు, రకరకాల సూటింగ్స్, షర్టింగ్స్, అనేకరకాల చీరలు — అన్ని అభిరుచులకు ఎన్నికకు తగిన వాటిలో దీలర్లు.

మనఃపూర్వక శుభాకాంక్షలు

తంతి : NOTABLE ఫోన్ : 74334

ఎ. అహమ్మదల్లి అండ్ కో (ప్రై.) లిమిటెడ్

డీలర్స్ : హార్డ్‌వేర్ అండ్ టూల్స్, మిల్‌మెన్సింగ్ రైల్వే అండ్ ఫ్యాక్టరీ స్టార్స్ సప్లయిర్స్
పోస్ట్‌బాక్స్ నెం. 1555 5—1—447 టు 449 రాణిగంజి —సికింద్రాబాద్
హెచ్.ఒ : బెంగుళూరు. బ్రాంచి: మద్రాసు

మనఃపూర్వక శుభాభినందనలు

గణపతి టేడర్స్

రైస్ బ్రాన్ సప్లయర్స్
పాలకొల్లు
పశ్చిమ గోదావరిజిల్లా.

మనః పూర్వక శుభాకాంక్షలు

శ్రీ విజయలక్ష్మి జ్యూయలర్స్

రాష్ట్రపతిరోడ్, తణుకు - 534211
పశ్చిమ గోదావరి జిల్లా (ఏ.పి)
ఫోన్ : నెం. పాపు 84 ప్రొప్రయిటర్: మందరపు
ఇల్లు 309 కామేశ్వరరావు

హృదయపూర్వక శుభాకాంక్షలతో

బురుగపల్లి నారాయణమూర్తి అండ్ కంపెనీ

బ్యాంకర్లు- మెయిన్ రోడ్,
తణుకు-534211
పశ్చిమ గోదావరి జిల్లా (ఏ.పి.)
ఫోన్: నెం. 250.

ది ఆంధ్రా సుగర్స్ లిమిటెడ్, వెంకటరాయపురం, తణుకు.534211

పశ్చిమగోదావరి జిల్లా, ఆంధ్రప్రదేశ్
తంతి: 'సుగర్స్' తణుకు ఫోన్లు : 333 (5 లైన్లు)

ఉత్పత్తిదారులు :

సుగర్	డెస్మెట్ ఆంధ్ర	మదర్ ఫాస్ఫేట్
ఇండస్ట్రియల్ ఆల్కహాల్	హెవీ కెమికల్ డివ్యూజర్	సల్ఫ్యూరిక్ యాసిడ్
డిటెర్జెంట్ స్పిరిట్స్	టి ఎస్ పెప్పు	క్లోరైన్
ఆసెటిక్ యాసిడ్	బజాస్సు డివ్యూజర్	హైడ్రోక్లోరిక్ యాసిడ్
ఆసిటిక్ అన్‌హైడ్రైడ్	టి ఎస్ పెప్పు	కాస్టిక్ సోడా
ఎథిల్ యాసిటేట్		(లై, సాలిడ్, ఫ్లేక్స్)

క్లోరో సల్ఫోనిక్ యాసిడ్
కొవ్వూర్‌వద్ద వున్న ఫ్యాక్టరీలో

హృదయపూర్వక శుభాభినందనలు

ది గౌతమి సాల్వెంట్ ఆయిల్స్ ప్రైవేట్ లిమిటెడ్

స్థానికపు— తణుకు (ఏపి) వారికి
వారి ఎస్.ఇ. ప్లాంట్ ప్రారంభోత్సవం సందర్భంగా

రాయల్ ప్రింటింగ్ వర్క్స్

సైన్ బర్డ్స్ (ప్రింటర్స్) అండ్ బుక్ బైండర్స్: తణుకు (ఏ.పి)

హార్దికాభినందనలతో

శ్రీ రామకృష్ణ మెడికల్ ఏజన్సీస్

ఫార్మాస్యూటికల్ డిస్ట్రిబ్యూటర్స్,
ఎక్రెడిటెడ్ డీలర్స్: సిప్రోబ్, గ్లైగి, సిరిస్, పార్క్—డేవిస్, ఇ.డి.ఎ. ఎల్. గ్లాక్సో డివిజన్, బి.డి.హెచ్.గ్లాక్సో (మెడికల్)డివిజన్/బోయిన్‌పల్లి.
అలెంబిక్, బూట్స్ ఈస్ట్ ఇండియా-
వేల్పూర్ రోడ్డు, తణుకు పశ్చిమ గోదావరి జిల్లా (ఏ.పి)

ది గౌతమి సాల్వెంట్ ఆయిల్స్ ప్రైవేట్ లిమిటెడ్, తణుకు

ప్రారంభోత్సవం సందర్భంగా
మా మనఃపూర్వక శుభాభినందనలు

ఫోన్ : 363800 తంతి : ట్రోడసిస్

ట్రోడకా ప్రాసెసెస్ ప్రైవేట్ లిమిటెడ్

ట్రోయికా టెక్నికల్ సర్వీసెస్
మిత్ మహాల్, ఓపేరాహౌస్ వెనుక
11/21, మాత్యూ రోడ్
బొంబాయి-400004.

క్రింద వివరించిన మేము సర్వీసుకి ప్రాజెక్టులు నిర్వహిస్తాము :
* ఆయిల్ మిల్లింగ్ * సాల్వెంట్ ఎక్స్‌ట్రాక్షన్ * వెజిటబుల్ ఆయిల్ రిఫైనింగ్ * వనస్పతి * పిప్పరగాసు * పేటుశనగ పంట పిండి * సోయాబీన్ ప్రాసెసింగ్ * బియ్యం [illegible] ప్రాసెసింగ్ * కాటన్ సీడ్ ప్రాసెసింగ్ * ఫాట్ స్ప్లిటింగ్ * ఫాట్టీ యాసిడ్ డిస్టిలేషన్ * గ్లిసరిన్ రిఫైనరీ * గ్వార్‌గమ్

మా హృదయపూర్వక శుభాశంసనలు

ది గౌతమి సాల్వెంట్ ఆయిల్స్ ప్రైవేట్ లిమిటెడ్ వారి
సాల్వెంట్ ఎక్స్‌ట్రాక్షన్ యూనిట్, ప్రారంభోత్సవం సందర్భంగా

1] హైదరాబాద్ బాట్లింగ్ కంపెనీ ప్రైవేట్ లిమిటెడ్
హైదరాబాద్-16.
(బాటిల్స్ ఆఫ్ గోల్డ్‌స్పాట్, లిమ్కా, థిస్టిరి మిరిండా సోడా)

2] శ్రీ వెంకటేశ్వర క్రౌన్స్ ప్రైవేట్ లిమిటెడ్
హైదరాబాద్-40.
(క్రౌన్‌కార్క్స్ ఉత్పత్తిదారులు మరియు టిన్ (ప్రింటర్స్)

హార్దికాభినందనలతో

Grams: OILPRODUCT ఫోన్ : ఆఫీసు, ఫ్యాక్టరీ : 22233
Telex: OIL-GT-080-239

జయలక్ష్మి కాటన్ అండ్ ఆయిల్ ప్రోడక్ట్స్ ప్రైవేట్ లిమిటెడ్

రిజిస్టర్డ్ ఆఫీస్ అండ్ ఫ్యాక్టరీ : పేరిచర్ల : గుంటూరు జిల్లా (ఏ. పి.)
పోస్ట్ బాక్స్ నెం. 221., అరండల్‌పేట (పోస్టు) గుంటూరు — 522002
ఉత్పత్తిదారులు
కాటన్ సీడ్ ఆయిల్, రిఫైన్డ్ కాటన్ సీడ్ ఎక్స్‌ట్రాక్టర్, కాటన్ సీడ్ మీల్స్, లింటర్స్, కాటన్ లింట్స్ అండ్ కాటన్ లింట్.

ఆంధ్రప్రదేశ్ సారవంతమైన నేలలో
మీ పరిశ్రమ విత్తనాలు నాటండి

మహత్తర అభ్యుదయాన్ని సాధించండి

ఆపారమైన సహజ వనరులు కల ఆంధ్రప్రదేశ్ పారిశ్రామికులు వాస్తవంగా అనేక అవకాశాలు [illegible]. వ్యవసాయాధారమైన పరిశ్రమలకు అనేకావకాశాలు వున్న సమయంలోనే పరిశ్రమలు [illegible] స్వాధీనమైన పరిస్థితి, అభ్యున్నతి సంభవిస్తాయి.
ఆంధ్రప్రదేశ్‌కు రండి. అది సమృద్ధమైన భూమి. అనంతావకాశాలు సమకూర్చుతుంది. మీ పరిశ్రమలు [illegible] లోని అయిదవ పెద్ద రాష్ట్రంలో నెలకొల్పి, ఆంధ్రదేశ మార్కెట్‌లో ముందుండేవుంది. నెలం మీదుగా వుండడంవల్ల సరుకు, తయారైన వస్తువులు రోడ్డు, రైలు, సముద్ర మార్గాలలో సులభంగా [illegible] రవాణా చెయ్యవచ్చు. విశాఖపట్నం సిద్ధ రేవు — బొంబాయి—మద్రాసు రేవులకు చేరువగా వుండడంవల్ల [illegible] నందున మార్కెట్టుకు మీ ఇంటి గడపకే గొప్పదారులు.
ఆసక్తి కలదా? ఉంటే మాతో ఎందుకు సంప్రదించరాదు ?

ఆంధ్రప్రదేశ్ ఇండస్ట్రియల్ డెవలప్‌మెంట్ కార్పొరేషన్ లిమిటెడ్

పతే మైదాన్ రోడ్, హైదరాబాద్ 500004.
ఆంధ్రప్రదేశ్

దక్షిణాఫ్రికా కబళించకుండా అంగోలాకు క్యూబా సాయం

అది తమ నైతిక బాధ్యత అని కాస్ట్రో స్పష్టీకరణ

జగోటా, ఫిబ్రవరి 17

దక్షిణాఫ్రికా దాడిని నిరోధించడానికి తాము అంగోలాకు సహాయంగా సైన్యాలను పంపామని, అలా పంపడం తమ నైతిక బాధ్యత అని క్యూబా ప్రధాని ఫైడెల్ కాస్ట్రో స్పష్టీకరించారు.

క్యూబా సైనిక సాయమే లేకపోతే దక్షిణాఫ్రికా తన పాటికి అంగోలాను కబళించి వుండునని ఆయన అన్నారు.

రేడియోకు ఇచ్చిన ఇంటర్వ్యూలో ఆయన పై విధంగా అన్నారని రాయిటర్ విలేకరి తెలిపారు

"అంతర్జాతీయ తత్వంలో కూడిన నైతిక కర్తవ్యమే లేకపోతే క్యూబా విప్లవానికి విలువే లేదు అంతర్జాతీయ సహాయం మా నైతిక బాధ్యత అని కాస్ట్రో స్పష్టీకరించారు.

అంగోలాకు సైన్యాలను పంపడం మాకు ఆర్థికంగానూ సైనికంగానూ సమస్యే మే మేమన్నీ త్యాగాలు చేయవలసి వస్తోంది ఒక విధంగా చెప్పాలంటే రక్త తర్పణం చేస్తున్నాం అయితే వీటి మూలంగా మేము దక్షిణాఫ్రికా దాడిని ఆపుచేయడంగా కలిగిందాం అని ఆయన అన్నారు

డి.యం.కె. నుండి కరుణానిధి రాజినామాకు డిమాండ్

మద్రాసు ఫిబ్రవరి 7

కష్టాలపై ఎదుర్కొంటున్న శ్రీ కరుణానిధి ఇటీవల మాజీ మంత్రులు వార్డీకి రాజీనామా చేయాలని డి.ఎం.కె పార్టీలోని సభ్యులు శ్రీనివాస్ ఎస్ రాజేంద్రన్ డిమాండ్ చేశారు.

వారిపై ఆరోపణలు వచ్చినందున వారిని పదవుల నుండి తొలగించి నా పార్టీకి విలువను పుంజాలని అయన డి యం కె అధ్యక్షులు శ్రీ కరుణానిధిని, ప్రధాన కార్యదర్శి శ్రీ వి. ఆర్. నెడుంచెజియన్‌ను ప్రాసిన లేఖల్లో కోరారు.

కొద్ది రోజుల క్రితం డి యం. కె. మాజీ మంత్రి శ్రీ ఎస్ రామచంద్రన్‌ను కూడా పై విధంగా డిమాండ్ చేశారు.

శ్రీ రాజేంద్రన్ తాను ప్రాసిన లేఖల పాఠాన్ని పత్రికలవారికి అందచేశారు.

కావలిలో సాంస్కృతికోత్సవాలు

కావలి ఫిబ్రవరి 17

కావలి రోటరీక్లబ్ యూత్ వింగ్‌ల ఆధ్వర్యాన జనవరి 22 నుండి 27 వరకు నాసిక ఎ.బి.ఎం. కాలేజీ ఆవరణలో అఖిల భారతీయ సాంస్కృతికోత్సవాలు జరిగాయి.

మొదటి రోజున శ్రీ కోపురు వెంకటస్వామి నాయుడు మృతికి సంతాపాన్ని తెలియజేస్తూ శ్రీ కె సుందరరామయ్య అధ్యక్షతన సభ జరిగింది

ఈ సభలో శ్రీయుతులు ఇందిరకంటి మూర్తి, కె ఎం ఎల్. ఎస్. మూర్తి, యస్ ఆర్ కుమారస్వామి అయిన మృతికి గాఢసంతాపాన్ని తెలియ జేశారు

రెండవ రోజున రోటరీ క్లబ్ అధ్యక్షుడు విజయరి కార్యక్రమాన్ని ప్రారంభించారు.

ఈ కార్యక్రమంలో శ్రీయుతులు వై జి కె మూర్తి, జవహర్ భరత కళాకారుల అధ్యక్షులు శ్రీ కె రాధాకృష్ణమూర్తి బాగూరి యోగ్య గొప్పతనాన్ని గురించి ప్రసంగించారు

మూడవరోజున స్వామి వివేకానంద జన్మదినోత్సవం సందర్భంగా శ్రీ జి. రామకృష్ణమూర్తి స్వామి వివేకానంద జీవిత చరిత్రను గురించి ఉపన్యసించారు.

ఇందిరాగాంధీ దళిత్ పాలనా ఇరవై సంవత్సరాల సందర్భంగా అదేరోజు ప్రత్యేక సమావేశాన్ని ఏర్పాటు చేశారు.

శ్రీ జి కాలయ్య సమావేశానికి అధ్యక్షత వహించారు. శ్రీ వి. కోటేశ్వరం, శ్రీ యం సిద్దయ్య, శ్రీ జి. ప్రతాపరెడ్డి అర్. డి వో) లు సమావేశంలో ప్రసంగించారు.

నాలుగవరోజున శ్రీమతి వి అలివేలు రాధాకృష్ణ అధ్యక్షతన మహిళా సమావేశం జరిగింది.

ఏమావేశంలో కుమారి వి రాజశ్రీ (వైద్యవిద్యార్థిని) లుముందా యూనివర్సిటీ మాస్కోలో డి కె డిబ్బు. జరగాల్సిన ఎర్రి రంగారెడ్డి నేడు ఉదయం కావలి పట్టణ ప్రజలకు బడ్జెట్‌ను చదివారు

ఈ సందర్భంలో శ్రీ కిరణ్‌కుమార్ అమలు జరపటానికి ప్రభుత్వం తన నిశ్చయంతో వున్నదన్న సమస్యం గౌరవ సభ్యులకు తెలుపుతు. ఇంతవరకూ సుమారు 4 96 లక్షల భూములు పంపిణీ చేసిన ప్రభుత్వం అంటారు. ఈ వివరాలు పరిశీలించి అదనపు భూమి ఎంతో నిర్మించబడినది వ్యాపి రంగ 70 భూ సంస్కరణ ప్రజ్ఞుల్ను ఏర్పాటు చేయాలి జరిగింది ఈ సంస్థ రంగం భూ కమతాల పరిమాణ పరిశీలన 11 మంది ప్రత్యేక డిప్యూటీ తహశీల్దార్లను నియమించడం. ఈ ప్రత్యేక డిప్యూటీ సభ్యులు ఇంతవరకూ 2 15 లక్షలకు పైగా భూ కమతాల ప్రకటనలను ఎ కే కిలోమీటర్లు ట్రిబ్యునల్స్ 84 671 కేసులను పరిష్కరించారు అందులో సుమారు 4 010 కేసులను సంబంధించి 70 920 కమాల అదనపు భూమి లభించింది ఈ విధంగా భూగరిష్ఠ పరిమితి చట్టం అమలు యిస్తూరు జరిగేదంటే కొనసాగుతున్నది ఈ శాసనం అమలు ద్వారా దాదాపు 10 లక్షల ఎకరాల వరకూ అదనపు భూమి తేలుతుందని ఆశిస్తున్నాం అదనపు భూమిగా నిర్ణయించి, స్వాధీనం చేసుకున్న భూమిని ఎప్పటి కప్పుడు అర్హులైన వి నియోగం పేదలకు ప్రకారం భూపంపిణీ లేని పేద వారికి కేటాయించడం జరుగుతుంది అయితే ఈ అదనపు భూములో 50 శాతం షెడ్యూలుకులాల వారికి, షెడ్యూలు తెగల వారికి, మిగిలినదానిలో మూడింట రెండు వంతులు వెనుకబడి వర్గాల వారికి ప్రత్యేకించబడుతుంది.

వచ్చే సంవత్సరం బడ్జెట్‌లో భూసంస్కరణల సందర్భంగా వివిధ సమస్యలను పరిష్కరించడం కోసం ఒక కోటి రూ పాయల కేటాయింపుకోసం సమర్పించారు చెల్లింపు క్రింద కిలోల్లు రూపాయలు కేటాయించడం జరిగింది.

విద్య

సార్వజనీన విద్య పథకం క్రింద మొత్తం కేటాయింపు రు 469 లక్షలు ఇందులో ఉపాధ్యాయుల శిక్షణ కార్యక్రమానికి ప్రాథమిక విద్యకు సంబంధించిన కనీస అవసరాల కార్యక్రమానికి రు. 210 లక్షలు అర్హత పుతుంది. ఏ లక్షల ఉద్యోగాల పథకం కింద స్థలమిచ్చు పథకం తప్పకుండా ఉపాధ్యాయులను యీ యేడు రెగ్యులర్ ఉపాధ్యాయులుగా మార్చి జీతాలిచ్చి 14 ఉపాధ్యాయ శిక్షణా సంస్థలు పునరుద్ధరించడమైనది. 1976-77 సంవత్సరంలో 1 నుండి 7 వ తరగతి వరకు చేర్చుకోవలసిన విద్యార్థుల సంఖ్య లక్ష్యం 1 లక్ష 10 వేల మంది విద్యార్థినీ బోధన పథకానికి గాను ప్రణాళికలో రూ 18 లక్షల కేటాయింపు జరిగింది ఇది కాక ప్రణాళికేతర కార్యక్రమానికి రు 61-లక్షల కేటాయింపు కూడా వుంది 6 14 సంవత్సరాల మధ్య వయస్సు లైన వయస్సు లైన యువ జనులకు ఉద్యోగావకాశాలు కల్పించే పథకం పాఠశాల విద్య ఎతకం ఒకటి రూపొందించబడింది. దీనికి కృష్ణా, గుంటూరు జిల్లాలలో అమలు పరుస్తున్నారు. ఒకటోక్ కేంద్ర ప్రభుత్వ సహాయంతో నూ, రెండవచోట రాష్ట్ర ప్రభుత్వ సహాయంతో నూ యిది అమలు జరుగుతున్నాయి

మొత్తంపై విద్యకు కేటాయించిన మొత్తం రు. 63-10 లక్షలు. 1976-77 సంవత్సరాంతానికి యీ స్థాయిలో చేర్చుకొని విద్యార్థులు అందరికీ పుంటారు సర్వేలో కొడిగేహళ్లి, కాడికొండ కేంద్రాలలో యిప్పుడు ఎలిచేస్తున్న మూడు రెసిడెన్షియల్ పాఠశాలల మాదిరిగానే రిన్నెరపాలెం గిరి జనుల పిల్లలకోసం ఒక పాఠశాల ప్రారంభించబడి ది పరిమాణ వి ద్యా ప్రచార కార్యక్రమాలకూ, ఆంధ్రప్రదేశ్ రాష్ట్రం వెనుకబడివున్న రెండు జిల్లాలకు సమగ్ర పాఠశాలలు (గ్రామాలకు మంజూరు చేయడానికి బడ్జెట్‌లో కేటాయింపులు జరిగాయి.

1976 77 సంవత్సరానికి జూనియర్ కళాశాలల కోసం రూ 65 60 లక్షలు కేటాయించబడింది. ఈసంవత్సరం 14 ప్రభుత్వ జూనియర్ కళాశాలలు ప్రారంభించబడినవి. ఇదికాక 23 ప్రైవేటు జూనియర్ కళాశాలలు ప్రారంభించడానికి అనుమతి లభించింది 9 జూనియర్ కళాశాలల్లో ప్రైవేటు యాజమాన్యంతో కూడిన కోర్సులు ప్రారంభించబడినవి నగరిలో ఒక ప్రభుత్వేతర కాలేజి ప్రారంభించింది కళాశాల భవన నిర్మాణం కోసం 1976-77 బడ్జెట్‌లో రూ 34 లక్షల కేటాయింపు జరిగింది. వరంగల్లు, గుంటూరులో కొత్తగా నిర్వహించబడుతున్న పాలిటెక్నిక్ కళాశాలకు పుంటే

భారత తంతి-తపాలాశాఖ

(భారత ప్రభుత్వము)

జనరల్ మేనేజరు టెలి కమ్యూనికేషన్స్, ఆంధ్ర సర్కిల్ హైదరాబాద్ - 500001 ఈ క్రింద తెలుపబడిన విధంగా టైమ్ స్కేల్ క్లర్కులకు దరఖాస్తులను కోరుతున్నారు.

క్రమ సంఖ్య	ఇంజనీరింగ్ డివిజన్/ట్రాఫిక్ డివిజన్/యూనిట్ పేరు	ఖాళీలు: షెడ్యూల్డ్ కులము	షెడ్యూల్డ్ తెగ	షెడ్యూల్డ్ కులాల్లోని మహిళ	మొత్తం	గత పే స్కేలు మీద ఆధారపడి నెలకు చెల్లించే మొత్తం
1	ఏలూరు ఇంజనీరింగ్ డివిజన్	13	4	1	1	19	83 00
2.	గుంటూరు ఇంజనీరింగ్ డివిజన్	1	—	—	—	1	88 80
3	హైదరాబాద్ ఇంజనీరింగ్ డివిజన్	7	3	1	—	11	83 29
4.	కర్నూలు ఇంజనీరింగ్ డివిజన్	8	2	1	—	11	91 00
5.	నెల్లూరు ఇంజనీరింగ్ డివిజన్	4	1	1	—	6	83 00
6.	తిరుపతి ఇంజనీరింగ్ డివిజన్	6	2	1	1	10	88 00
7.	రాజమండ్రి ఇంజనీరింగ్ డివిజన్	14	1	1	1	17	80 80
8.	సికింద్రాబాద్ ఇంజనీరింగ్ డివిజన్	7	2	2	—	11	82.70
9.	విశాఖపట్నం ఇంజనీరింగ్ డివిజన్	2	—	—	—	2	80 60
10.	హైదరాబాద్ ట్రాఫిక్ డివిజన్	10	2	1	1	14	80 14
11	విజయవాడ ట్రాఫిక్ డివిజన్	1	—	—	—	1	80 14
12.	విశాఖపట్నం ట్రాఫిక్ డివిజన్	1	1	—	—	2	80 14
13	కర్నూలు ట్రాఫిక్ డివిజన్	3	1	1	—	5	80 14
14.	సికింద్రాబాద్ ట్రాఫిక్ డివిజన్	3	1	1	1	6	80 14
15	రాజమండ్రి ట్రాఫిక్ డివిజన్	1	1	—	—	2	80 14
16.	సర్కిల్ టెలిగ్రాఫ్ స్టోర్స్ డిపో	6	1	1	—	8	83 00
17.	టెలికమ్ అకౌంట్స్	1	—	—	1	2	83 00

ఖాళీలు మారే అవకాశముంది

జీతపు స్కేలు : రూ 260 8-300-ఇరి 8-360.12 480 కేంద్ర ప్రభుత్వోద్యోగులకు అమలుపరిచినదు నాధారాన అలవెన్సులు అదనం.

వయస్సు : జూలై 1, 1976 నాటికి 18 సంవత్సరాలు, లేదా అంతకు పైబడి కాని 28 సంవత్సరాల లోపు ఉండాలి (i) షెడ్యూల్డ్ కులాలు, షెడ్యూల్డ్ తెగలకు గరిష్ట వయోపరిమితి 5 సంవత్సరాలవాటు సడలింపబడుతుంది (ii) మాజీ సైనికోద్యోగులు, ఇదివరకటి తూర్పు పాకిస్తాన్ నుండి వచ్చిన శరణార్థులు, బర్మా, సిలోన్ నుండి వచ్చిన కాంబోడియన్లు, గోవా, డామన్, డియ్యూ ఖాతాలు కూడా అమలులో ఉన్న నిబంధనల మేరకు సైతం సడలింపులకు అర్హులు.

విద్యార్హతలు : యూనివర్సిటీ లేదా గుర్తింపు ఉన్న బోర్డు నిర్వహించిన మెట్రిక్ లేదా దానితో సమానమైన పరీక్షలో ఉత్తీర్ణత

ఎంపిక : పై పరీక్షలో వచ్చిన మార్కులు/జనరల్, నిబంధనలనుబట్టి, ఎక్కువ విద్యార్హతలకు బోనస్ మార్కులు ఇవ్వబడతాయి అభ్యర్థులు పాస్/ప్రొవిజనల్ సర్టిఫికెట్లపై ఏ రాష్ట్ర లేదా కేంద్రప్రభుత్వ గజిటెడ్ ఆఫీసరుతో అటెస్టేషన్ స్టాంపుతో సహా సంతకం చేయించి పంపాలి

శిక్షణ : నెలకు రూ 80 స్టైపండ్‌తో మూడునెలలు, మొదటి బాచ్‌కు బహుశా మే/జూన్ '76 లో శిక్షణ ప్రారంభమవవచ్చు.

గమనిక : దరఖాస్తుదారుడు తమ దరఖాస్తు చేసే యూనిట్ ఉన్న ప్రదేశంలో ఎంప్లాయ్‌మెంట్ ఎక్స్ఛేంజీలో తన పేరు రిజిస్టరు చేయించుకొని ఉండాలి. టెలిగ్రాఫ్ ఇంజనీరింగ్ డివిజన్/ట్రాఫిక్ డివిజన్‌కు జ్యూరిస్డిక్షన్ అన్ని ఎంప్లాయ్‌మెంట్ ఎక్స్ఛేంజీలకు తెలియజేయబడింది. వాటి పేరాలు ఆయా టెలిఫోన్ ఎక్స్ఛేంజీల నుండి పొందవచ్చును 16, 17 లలో తెలియజేయబడిన యూనిట్లకు ఆంధ్రప్రదేశ్‌లోని ఏ ఒక్క ఎంప్లాయ్‌మెంట్ ఎక్స్ఛేంజీలో రిజిస్టర్ చేయించుకున్నవారికి వర్తిస్తుంది ఇంజనీరింగ్/ట్రాఫిక్ డివిజన్స్‌కు చెందనటువంటి జ్యూరిస్డిక్షన్‌లోని ఎంప్లాయ్‌మెంట్ ఎక్స్ఛేంజీలలో రిజిస్ట్రేషన్ చేయించుకొన్నవారి దరఖాస్తులు తిరస్కరింపబడవచ్చును.

టెల్లకాగితంపై ఈ క్రింది వివరాలతో కూడిన దరఖాస్తును మార్చి 8, 1976 లోగా చీఫ్ జనరల్ మేనేజర్ కార్యాలయం, టెలికమ్యూనికేషన్స్, ఆంధ్ర సర్కిల్, హైదరాబాద్-500001 కు చేరేటట్లుగా ఎంపాలి అవసరమైతే తేదీలో చేరిన దరఖాస్తులు తిరస్కరింపబడతాయి.

(i) పూర్తి పేరు (ii) పూర్తి తపాలా చిరునామా, (iii) జననం సంవత్సరాలలో మెట్రిక్ లేదా దానితో సమాన పరీక్షలో ఉన్న (పుట్టిన రోజు) పుట్టిన తేది (iv) షెడ్యూల్డ్ కులాలు/తెగల అభ్యర్థి అతడి (అ) షెడ్యూల్డ్ కులాలైతే మతం పేరు (ఆ) షెడ్యూల్డ్ తెగలైతే తెగ పేరు (v) మాజీ సైనికోద్యోగులైతే డిశ్చార్జి సర్టిఫికెట్, ఇతర అవసరమైన వివరాలు (vi) విద్యార్హులు మెట్రిక్ లేదా దానితో సమాన పరీక్షలో ప్రారంభించిన ఎక్కువ విద్యార్హతలున్నట్లయితే, ఈ క్రింది వాటితో వాని వివరాలు.

(అ) ఎస్ ఎస్ ఎల్.సిలో వచ్చిన మార్కులు (హిందీ కాకుండా)

(ఆ) ఎస్. ఎస్ ఎల్.సిలో వచ్చిన మార్కులు/హిందీ 2 వ భాషగా వచ్చిన గరిష్ట మార్కులు

(ఇ) హిందీతో కలిపి హైస్కూల్ ఎస్ సి / హైస్కూల్ ఎస్ ఎస్.సి ఎస్ ఎల్.సి/హైస్కూల్ ఎస్ సి ఎస్ సి పరీక్షలలో వచ్చిన గరిష్ట మార్కులు,

(ఈ) పి యు సి/ఇంటర్మీడియట్‌లో వచ్చిన గరిష్ట మార్కులు.

(ఉ) ఒకవేళ అభ్యర్థి బోనస్ మార్కులు పొందదలచినట్లయితే గ్రాడ్యుయేషన్‌లో మూడు సంవత్సరాలలో వచ్చిన మార్కులు అంటే పార్ట్ I & II వచ్చిన మార్కులు.

(vii) పేరు రిజిస్టరు చేయించుకొన్న ఎంప్లాయ్‌మెంట్ పేరు, రిజిస్ట్రేషన్ నెంబరు మరియు దాని తరిఖీ

(viii) అభ్యర్థి తమను పరిశీలించాలని కోరే డివిజన్/యూనిట్ (దరఖాస్తులో కుడివైపున పైన వ్రాయాలి)

(ix) దరఖాస్తుదారుని సంతకం

గమనిక : షెడ్యూల్డ్ కులాలు/షెడ్యూల్డ్ తెగలు/మాజీ సైనికోద్యోగులైన అభ్యర్థులు తాము ఏ కేటగిరీ చెందినవారో దరఖాస్తు పై భాగాన స్పష్టంగా తెలియజేయాలి.

దరఖాస్తుతోపాటు ఈ క్రింది డాక్యుమెంట్లు జతపరచవలెను

1) ఎస్ ఎస్-ఎల్ సి రిజిస్టరీ మొదటి పేజీ/ట్రాన్స్ఫర్ సర్టిఫికెట్‌లో ఉన్న పుట్టిన తేది (క్షియమైన సంవత్సరాలలో) ప్రూఫ్ జతపరచాలి

(2) (VI) అ నుండి (VI) ఉ వరకు తెలుపబడిన పరీక్షల మార్కుల వివరాలు, ప్రొవిజనల్ సర్టిఫికెట్

(3) షెడ్యూల్డ్ కులాలు/తెగలకు చెందినవారైతే నిర్ణీత అధికారులనుండి కులానికి సంబంధించిన సర్టిఫికెట్.

(4) మాజీ సైనికోద్యోగులైతే డిశ్చార్జి సర్టిఫికెట్.

గమనిక : దరఖాస్తుతో జతపరిచిన సర్టిఫికెట్లు సంతకాలు అన్ని సర్టిఫికెట్లపై కాపీలపై రాష్ట్ర లేదా కేంద్రప్రభుత్వ గజిటెడ్ ఆఫీసరు సంతకం, డెజిగ్నేషన్ స్టాంపు ఉండాలి.

దరఖాస్తుదారులు తాము పంపే దరఖాస్తులో వివరాలను పైన తెలుపబడిన క్రమంలోనే పంపాలి పైన తెలుపబడిన విధంగా తప్పనిసరిగా జతపరచని పంపబడిన డాక్యుమెంట్లు పంపకపోయిన యెడల లేదా తన పేరు రిజిస్టర్ అయిన ఎంప్లాయ్‌మెంట్ ఎక్స్ఛేంజి పేరు రిజిస్ట్రేషన్ నంబర్ తెలుపకపోయినయెడల దరఖాస్తు తిరస్కరింపబడవచ్చును దరఖాస్తులు చేరిన తర్వాత డాక్యుమెంట్లు పంపినట్లయితే వాటిని దరఖాస్తుకు రసీదు కేవలం ఎన్నికైన అభ్యర్థులకు మాత్రమే తమ పరీక్షలు తెలుపబడతాయి మిగిలినవారి విషయంలో ఎటువంటి ఉత్తరప్రత్యుత్తరాలు ఉండవు దరఖాస్తుదారుడు దరఖాస్తుతో పాటుగా తన స్వంత చిరునామా వ్రాసి నలువంటి స్టాంపులు లేని, 22 సెం x10 సెం. మీ సైజుగల కవరు పంపాలి.

దరఖాస్తుపంపే కవరుపైన పెద్ద అక్షరాలలో 'టెలి కమ్యూనికేషన్స్‌లో టైమ్ స్కేల్ క్లర్కు కాడర్లో రిక్రూటీ మెంట్‌కు దరఖాస్తు" అని వ్రాయాలి

జనరల్ మేనేజర్

టెలి కమ్యూనికేషన్స్, ఆంధ్ర సర్కిల్

హైదరాబాద్-500001

davp 711/(472) 75

డి.ఎం.కె నిషేధానికి శశిభూషణ్ విజ్ఞప్తి

భోపాల్, ఫిబ్రవరి 17

దేశ రాజకీయ జీవనంలో వేర్పాటు విధానాన్ని చేపట్టిన డి యం కె ను నిషేధించాలని కాంగ్రెస్ పార్లమెంటు సభ్యుడు శ్రీ శశిభూషణ్ నేడు ప్రభుత్వానికి విజ్ఞప్తి చేశారు

నెడిక్కుడి పత్రికల వారితో మాట్లాడుతూ డి యం కె. దుష్ప్రచారపరిధి అంతం అయిన తర్వాత తమిళనాడును జాతీయజీవన ప్రధాన స్రవంతిలో కలిసేటు నావదానికి కేంద్రం ఉద్యోగ తీసుకుంటుందని చెప్పారు.

రాష్ట్రంలో అభివృద్ధి నిరోధకశక్తులపై దర్యాప్తు తీసుకోవడంలో నిష్పక్షపాతం గజపతి ప్రభుత్వంపైన గట్టిప్రయత్నాలు తీసుకోవాలని కూడా అయన కేంద్రాన్ని కోరారు ఆ శక్తుల విచ్ఛిన్నకర రహస్య కార్యకలాపాలను గుర్తించి అయిపైందని విమర్శించారు.

శ్రీ సంజయ్‌గాంధి నాయకుడుగా అభివృద్ధి పథంపై వ్యాప్తి నిండుగా "శీఘ్ర అభివృద్ధి కార్యాచరణలో విశ్వాసమున్న చురుకైన యువజన నాయకుడని, మితవాదం అతివాదంలో ఆయనకు విశ్వాసం లేదని" శ్రీ శశిభూషణ్ వివరించారు

ఎక్సైజ్ వస్తువుల తరలింపుపై ఆంక్షలు

న్యూఢిల్లీ, ఫిబ్రవరి 17

ఎక్సైజ్ సుంకం విధింపబడే వస్తువులను ఈరోజునుండి ప్రారంభం కానున్న నాలుగురోజుల కాలంలో ఫ్యాక్టరీనుండి గాని, గిడ్డంగులనుండి గాని బయటికిగాని, విక్రయించడంపై కేంద్ర ప్రభుత్వం ఆంక్షలు విధించింది ఈరోజునుండి 1976 మార్చి 15 వరకు (రెండు రోజులతో సహా) ఈఆంక్షలు అమలులో వుంటాయి.

ఎగుమతులకు సంబంధించిన వస్తువులకు ఈ ఆంక్షలు వర్తించవని అధికారప్రకటన తెలియజేసింది.

సెంట్రల్ ఎక్సైజ్ లైసెన్సింగ్ కంట్రోలునుండి మినహాయింపబడిన చిన్న పరిశ్రమలకు కూడా ఈ ఆంక్షలు వర్తించవు.

మార్చి 1, 2 తేదీల్లో నాన్‌వర్కింగ్‌జర్నలిస్టుల వేతన సంఘ సమావేశం

బొంబాయి, ఫిబ్రవరి 17

నాన్ వర్కింగ్‌జర్నలిస్టుల వేతన సంఘం బొంబాయిలో మార్చి 1, 2 తేదీలలో సమావేశమౌతుందని వేతన సంఘం పత్రికా ప్రకటనలో తెలియజేసింది.

వేతన సంఘం ప్రశ్నావళి పత్రికకు సమాధానాలు పంపిన పత్రికల యజమానులు, నాన్ జర్నలిస్టుల సంఘాల వాదం-ప్రతివాదాలను వింటుంది.

గుంటూరు, వరంగల్‌లలో అనుబంధ యూనివర్శిటీలు

హైదరాబాద్, ఫిబ్రవరి 18

సుమారు 40 మైళ్ళ పరిధిలో గల కళాశాలలను అనుబంధింపచేస్తూ వరంగల్ గుంటూరు పి జి కేంద్రాలను పరిశోధనా విద్యాలయాలుగా ఏర్పాటు చేయబానికి వీలుగా వచ్చే శాసనసభ సమావేశంలో ఒక బిల్లును తెస్తున్నట్లు విన్నకోటవారపళలో ముఖ్యమంత్రి శ్రీ వెంగళరావు వెల్లడించారు

ఆంధ్రప్రదేశ్ విశ్వవిద్యాలయాల చట్టం సవరణ ఎలా పైకి తరిగిన తర్వాత ముఖ్యమంత్రి తోట్యం కల్పించుకొంటూ రెండు విశ్వవిద్యాలయాలను ఏర్పాటు చేయటానికి యూనివర్శిటీ గ్రాంట్సు కమిషన్ అనుమతించిందన్నారు ఇవి జూనియర్ కాలేజీల్లో ఎలా చేయటం ప్రారంభిస్తాయన్నారు.

యూనిటరీ విశ్వవిద్యాలయాలుగా గ్రాంట్ల కమిషన్ వీటికి అనుమతించిందని, అయితే వీటి ఎదిని కొంత విస్తరించేస్తూ చట్టాన్ని తీసుకరావాలని ప్రభుత్వ ఉద్దేశ్యమని శ్రీ వెంగళరావు తెలిపారు.

వరంగల్, అనంతపురం, గుంటూరులోని మూడు పోస్టు గ్రాడ్యుయేట్ కేంద్రాలను విశ్వవిద్యాలయాలుగా మార్చడమే ఈ బిల్లు ఉద్దేశ్యమని యూనివర్శిటీ గ్రాంట్ల కమిషన్ కోర్కెపై ఈ విధమైన ప్రతిపత్తిని కల్పిస్తున్నట్లు విద్యాశాఖ మంత్రి శ్రీ మండలి వెంకటకృష్ణారావు ఈ బిల్లుపై జరిగిన చర్చలకు సమాధానమిస్తూ వివరించారు.

అనంతపురంలో విశ్వవిద్యాలయానికి కొంత వ్యవధి

అనంతపురంలో కూడా విశ్వవిద్యాయం ఏర్పాటు చేయటం జరగుతుందని అయితే దానికి కొంత వ్యవధి పడుతుందని విద్యామంత్రి శ్రీ యం. వి. కృష్ణారావు తెలియజేశారు.

వరంగల్ గుంటూరు విశ్వవిద్యాలయాల కొరకు ఎంతో శ్రమించిన వారికి పచ్చిందని అయితే ముఖ్యమంత్రి విశ్రాంతి కృషివల్ల ఇది సాధ్యపడిందని ఆయన పేర్కొన్నారు

ప్రస్తుతం గుంటూరు పోస్టుగ్రాడ్యుయేట్ కేంద్రానికి షెడ్డు నిర్మాణమే జరిగినా శాశ్వత భవనాల నిర్మాణం కొరకు ఎత్తకాలు సిద్ధమైనాయని, దానికొరకు కొంత డబ్బు కూడా పేకరించటం జరిగిందని మంత్రి తెలియజేశారు.

భవనాల నిర్మాణంలో ధనదుర్వినియోగం జరుగుతున్నదన్న ఆరోపణలను విద్యామంత్రి ఖండించుతూ ఈ విషయంలో విచారణకు ఏర్పాటులు చేస్తే తగిన చర్యలు తీసుకోగలమని అన్నారు.

మంత్రి సమాధానం అనంతరం బిల్లును సభ ఆమోదించింది

బందిపోటు దొంగ వౌనవ్రతం

గ్వాలియర్, ఫిబ్రవరి 17

ము గవలీ జిల్లా శిక్ష అనుభవిస్తున్న బందిపోటు దొంగ మోహర్‌సింగ్ జనవరి 30 వ తేదీ నుండి 5 సంవత్సరాలు మౌన వ్రతాన్ని ప్రారంభించారని అధికార ప్రకటనలో తెలియచేశారు.

మోహర్‌సింగ్ తన గ్రూపుతో 1972 ఏప్రిల్ 14 న మొరేనా జిల్లాలోని జౌరావద్ద శ్రీ జయప్రకాశ్ నారాయణ్, మాజీ ముఖ్యమంత్రి సి. బి. సేఠ్ ముందు లొంగిపోయాడు.

శ్రీ మోహర్‌సింగ్ అయితే చెప్పితే రు. 1.5 లక్షల బహుమతి యివ్వటం జరుగుతుందని అప్పట్లో మధ్యప్రదేశ్ ప్రభుత్వం ప్రకటించింది.

దేవాలయాల ఆస్తుల సక్రమ నిర్వహణకు త్వరలో బిల్లు

శాసనసభలో ముఖ్యమంత్రి ప్రకటన

హైదరాబాదు, ఫిబ్రవరి 18

దేవాలయాలకు చెందిన భూములలో, ఇతర ఆస్తులలో అవకతవకలను తొలగించి సక్రమంగా వినియోగించేందుకు వీలుగా త్వరలోనే ఒక సవరణ బిల్లును తీసుకురానున్నట్లు ముఖ్యమంత్రి శ్రీ వెంగళరావు నిన్న శాసనసభలో వెల్లడించారు.

దేవాదాయ ధర్మాదాయ, హిందూ మత సంస్థల సవరణ బిల్లుపై జరిగిన చర్చల్లో ముఖ్యమంత్రి తోట్యం చేసుకుంటూ పై విషయాన్ని చెప్పారు.

ఈ బిల్లుపై జరిగిన చర్చలకు దేవాదాయ శాఖమంత్రి శ్రీ పాగి న్యాయారావుబాబు సమాధానమిస్తూ అత్యంతావశ్యకమైన పనులు, దురభ్యాసాలకు లొంగిన అర్చకులు, అధికారి ఉద్యోగులపై చర్యలు తీసుకొంటామని సభలో హామీ యిచ్చారు

రిజిస్టరు అయినా కాకపోయినా అన్ని దేవాదాయ, హిందూమత సంస్థలకు దేవాదాయ చట్టం అనువర్తింప జేయటానికి, దేవాలయ ప్రాంతాలలో మాంసం మద్యం సేవించటాన్ని నిషేధించటానికి మరి పెక్కు విధ్వంసాలను పొందుపరుస్తూ ఈ బిలును సభ ఆమోదించింది

బిల్లుపై జరిగిన చర్చల్లో కమ్యూనిస్టు సభ్యులు శ్రీ బోడిన నర్సారావు, శ్రీయుతులు సి. వి కె రావు, పాలపల్లా రెడ్డి కుడిపూడి ప్రభాకరరావు ఎన్. వెంకటరత్నం, కె దామోదరరావులు ప్రసంగించారు.

8 మందిని పెళ్ళాడిన "అవివాహితుడు"

కాకినాడ ఫిబ్రవరి 18

రాజమండ్రి జాతీయవాది శ్రీ కొనసీమ్రీరామకోటేశ్వరరావు తనకు వివాహం కాలేదని ఇంజనీరనని చెప్పి మోసగించి యింతవరకు మొత్తం 8 మందిని వివాహం చేసుకున్నట్లు తెలుస్తున్నది విశాఖ జిల్లా కృష్ణదేవపేట గ్రామానికి చెందిన లీలావతిని పై ఎడంగా మోసంచేసి వివాహం చేసుకున్నందుకు శ్రీ రామకోటేశ్వరరావును కృష్ణదేవపేట జుడిషియల్ ఫస్టు క్లాస్ మెజిస్ట్రేటు 3 నెలలు కఠిన కారాగార వాసశిక్ష విధించారు.

ఇలాగే మోసగించి వెంకటలక్ష్మి అనే అమ్మాయిని వివాహం చేసుకున్నందుకు విశాఖపట్నం రెండవ అదనపు మున్సిఫ్ మేజిస్ట్రేటు రెండు సంవత్సరాల శిక్ష విధించారు పశ్చిమ గోదావరిజిల్లా కోప్పూరులో నాగబాయి అనే బాలిక (మైనర్) వివాహం చేసుకున్నందుకు కోప్పూడి పస్టు క్లాస్ మేజిస్ట్రేటు ఫిబ్రవరి 11 వ తేదీన రెండు సంవత్సరాలు శిక్ష విధించారు.

హైదరాబాద్ కైర్తం బాంధీ సి. ఐ. డి. ఇన్‌స్పెక్టరు శ్రీ జి. సుందరరావు మిగతా కేసులను దర్యాప్తు చేస్తున్నారు.

జర్మనీ దౌత్యాధికారి గూఢచారి చర్యలు

టాస్ వార్తా సంస్థ వెల్లడి

మాస్కో, ఫిబ్రవరి 17

పశ్చిమజర్మనీ గూఢచార సంస్థ తరపున పశ్చిమజర్మనీ దౌత్య ఉద్యోగి రహస్య కార్యకలాపాలు జరుపుకున్నారని సోవియట్ వార్తా పత్రికలు ప్రకటించాయి

సోవియట్ పౌరులతో సంబంధాలు పెట్టుకోవటం ద్వారా రహస్య సమాచారాన్ని స్వీకరించేందుకు, వర్గీకరణ సంబంధంగా సైనిక లక్ష్యాల ఫోటోలు తీసేందుకు యీ దౌత్యాధికారి ప్రయత్నిస్తున్నారనిటాస్ తెలిపింది.

అయితే యీ సమాచారాన్ని ఎక్కడికి పంపారో రాయబార కార్యాలయం తిరస్కరించింది.

కలకత్తాలో దౌత్యాధికారిని కలుసుకొన్న ఒక రష్యన్ మహిళ అందచేసిన సమాచారం ఆధారంగా యీ విషయం చేయబడింది కలకత్తాలో అమహిళ రష్యన్ భాషా ఉపాధ్యాయినిగా పని చేస్తున్నప్పుడు దౌత్యాధికారి ఆమెను భారతదేశంలో పని చేస్తున్న సోవియట్ అధికారులు వివరాలు చెప్పవలసిందిగా కోరారు

ఆ తర్వాత ఆతను మాస్కోకు వచ్చి తనను, తన భర్తను కలుసుకొన్నారని ఆ మహిళ తెలిపింది

ఈ మహిళ తెలియచేసిన సమాచారాన్ని అధికారయితంగా ధృవీకరించబడింది. ఈ దౌత్యాధికారి యితర కార్యక్రమాలను నిర్వర్తించినట్లు విరూపించబడింది అని టాస్ పేర్కొంది.

సినాయ్‌లో ఇజ్రాయిల్ సైన్యాల ఉపసంహరణ

టెల్‌అవీవ్, ఫిబ్రవరి 17

సినాయ్ ఎడారినుండి అరికి పైన్యాలను ఇజ్రాయిల్ ఉపసంహరించు కోవటం ప్రారంభించిందని టెల్ అవీవ్‌కు అధికారవర్గాలు ప్రకటించాయి

అగ్రభాగానవుండే ఇజ్రాయిల్ సైన్యాలు సూయజ్ కాలువకు దక్షిణంగా 40 కిలోమీటర్ల వెనక్కు ఉపసంహరించుకున్నాయి

విధేయం?

బక్య అలీ రాష్ట్రాల పేరిట విధేయం కావాలని సిరియా-జోర్డాన్‌లు బెదిరిస్తున్నాయని కెరూపలెం పోస్టు పత్రిక ప్రకటించింది

రవాణా మంత్రి వద్దకు తూ. గో. జిల్లా మోటారు కార్మికుల రాయబారం

హైదరాబాద్, ఫిబ్రవరి 8

తూర్పుగోదావరిజిల్లా మోటారు ట్రాన్స్పోర్టు వర్కర్స్ యూనియన్‌కు చెందిన 60 మంది బస్సు కార్మికులు నలుగురు కూడిన సభ్యుల నాయకత్వాన యిటీవల రవాణాశాఖ మంత్రి శ్రీ బొత్సారావు వద్దకు రాయబారం వెళ్ళారు

జిల్లా బస్సురూట్ల జాతీయకరణ దృష్ట్యా బస్సు కార్మికుల జీవితాలు తమ్మీద లోపాలను తొలగించాలని వారు కోరారు. ఎ పి యస్ ఆర్ టి సి. లో అప్రెంటిస్ గా వారు పొందవలసున్నారని జీతాలు చేయబడిన రూట్లలో పనిచేసిన వారు నిరుద్యోగానికి గురవుతున్నారని తెలిపారు అయా రూట్లలో ఎత్తివేయబడిన బస్సు ఆపరేటర్లు సమర్పించిన లేబర్ ఎసిస్టెంట్ అధికారులు సమ్మె చేసిన ఆందోళనకారులతో చర్చించి, కార్మికశాఖ ప్రధాన కార్యదర్శి ఆదేశాలను అనుసరించి, కార్మికశాఖ మంత్రి దృష్టికి తీసుకువెళ్లి పరిష్కరించాలని వారు కోరారు కూడిన సభ్యుల నాయకత్వాన కార్మికులు ఎ పి ఎస్ ఆర్ టి సి. డైరెక్టర్ శ్రీ నరసింహరావును కూడా కలిశారు వారి కోర్కెలను పరిశీలించి తీసుకు అయన కూడా అంగీకరించారు

రాయబారంలో వెళ్ళిన కూడిన సభ్యులలో శ్రీయుతులు కె ప్రభాకరరావు ఎల్లా వెంకటరావు యార్లగడ్డ నారాయణ ఎ వి కె. రావు పత్తనాయనరెడ్డి ఎ రామకృష్ణ చౌదరి ఎస్ సత్తిరాజు వికిన్న గోపాలకృష్ణమూర్తి, కె రామ మూర్తి వై సావిత్రి వున్నారు

నా వివాహము జరిగి 10 సంవత్సరములాయెను అయిన 5 సంవత్సరములకు ఒక సంతానంకలిగినది. ఆ బాబు అనారోగ్యమువలన చనిపోయెను ఆ తరువాత 4 సంవత్సరములవరకు సంతానము కలుగలేదు, మేము ఇంక సంతానము కలగదేమో అని. నిరాశపడి మానసికముగా బాధపడుచుంటిమి

మా కుటుంబము అంతయు చాల విరాళ జె దిరి ఒకరోజు సనాతన సంతాన హాస్పిటల్ యొక్క కరపత్రము అందినది దానిలో సంతానము కొరకు చికిత్స చేయబడునని వ్రాసి యుండెను. దానిని నేను తదేకతతో చదువగా నేను నా పత్నితోసహా డాక్టర్ కె యస్, సైనిని మరియు లేడీ డాక్టర్ తంపా సైనిని వారి సంతాన్ హాస్పిటల్, హైదరాబాదులో వారిని కలుసుకొంటిమి డాక్టర్ గారు, లేడీ డాక్టర్ దంపతులు, ఇద్దరు మా ఇద్దరిని శాస్త్రీయ విధానంలో పరీక్షించి మాకు చికిత్స చేసినదో, సంతానము కలుగునని చెప్పిరి రెండు మాసములు చికిత్స జరిపిరి దానితో మాకు మొగ సంతానము కలిగినది దానితో మా గృహం సంతోషముతో ఆనంద నిలయమైనది

సంతాన హీనులగుటచే నిరాశకు గురి అగుచున్న సోదర సోదరీమణులు డాక్టర్ కె యస్ సైనిగారి వద్దకువెళ్ళి, వారి అనుభవము వలన, లాభము పొంది తమ కృహములను ఆనందమయముగా మార్చుకొనగలరని కోరుచున్నాను.

దాబు పట్టిన తేది : 17-8-1975

అడ్రస్. కె. తిరుపతయ్య చౌదరి

ఇంటి నెంబరు 4-48

Post & village : మాదారం

(Tq, మెదక్, Dist - మెదక్

సంతాన్ హాస్పిటల్

డా॥ కె. ఎస్. సైని

M A. Ms. (వంజాబ్)

స్త్రీ పురుషుల సంతాన ప్రాప్తి విషయాల్లో స్పెషలిస్టు.

మా సలహాద్వారా దేశం అంతటా సంతానలేని వేలజంటలు లాభపడిరి. స్త్రీలకు చికిత్సలో వారికి లేడీ డాక్టరు చంపా సైని, M. A., MS (పంజాబ్) మరియు సర్వులు సాయపడుతున్నారు. మీ పట్టణంలో మమ్ములను సంప్రదించి యీ అవకాశం ఉపయోగించుకొండి.

విజయవాడ

శ్రీ రాజాజేశ్వరి నిలయం, పోస్టాఫీస్ రోడ్, పెరిస్టెల్లా కాలేజి ఎదురుగా

ప్రోగ్రాం : 20-2-76 నుండి 23 2 76

రాజమండ్రి

హెచ్ నెం. 12-3 గాంధీపురం, నెం.1, పోస్టాఫీసువద్ద.

ప్రోగ్రాం: 27 2-76 నుండి 3.3.76వరకు

విశాఖపట్టణం

శ్రీ వెంకట పద్మనిలయం అనిదీనగర్, అక్కయ్యపాలెం బ్రిడ్జి

ప్రోగ్రాం. 6 3 76 నుండి 10-3-76

న్యూఢిల్లీ

20-బి ప్రహ్లాద్ మార్కెట్ కరోల్‌బాగ్

ప్రోగ్రాం: 14-3-76 నుండి 23-3-76

హైదరాబాద్

శ్రీ శ్రీనివాస నిలయం, హబ్సిగూడ, ఉప్పల్‌రోడ్.

ప్రోగ్రాం : 26.3.76 నుండి 31.3.76

నోట్ : రోగులు 3 నెలల్లో 2 సార్లు రావాలి లేదా 4½ నెలల్లో 3 సార్లు రావాలి

PRAVININDIA

మొత్తం 314 మృత దేహాల వెలికితీత

ఛాస్నాలా నుండి

ఛాస్నాలా ఫిబ్రవరి 17

ఛాస్నాలా గని నుండి నేడు మరో 3 మృతదేహాలను వెలికితీయటంతో మొత్తం వెలికితీసిన మృతదేహాల సంఖ్య 314 కు పెరిగింది కంట్రోల్ రూమ్ నుండి అధికారవర్గాలద్వారా తెలుస్తున్నది

సుండుపేట పురపాలక సంఘము సుండుపేట

అర్. ఓ. సి. నెం 4158/ఎ 1/75 ది 16—2—1976

టెండరు నోటీసు

ఈ దిగువన సుదర్శనంలిన పనికి మున్సిపల్ రిజిష్టర్డు కంట్రాక్టర్ల వద్ద నుండి సీల్డు టెండర్లు మున్సిపల్ కమిషనర్ మరియు స్పెషలాఫీసరుగారిచే గాని వారి అనుమతి పొందినవారిచే ది 12—3—76 వ తేదీ శుక్రవారం సాయంత్రం గం॥4.00 వరకు తీసుకొనబడి ఆ రోజున సాయంత్రం గం. 4.30 లకు అన్నటికి హాజరయిన సన్నిహిత టెండరుదార్ల సమక్షమున తెరువబడును షెడ్యూలు అదేరోజు మున్సిపల్ కౌంసిల్ వెర్లింపబడి ది 11—3—76 వ తేదీ లోపున ఆఫీసు నుండి పొందవచ్చును టెండరుదారు టెండరుషెడ్యూలుకు జతపరచిన మరుతులను విధిగా పొందియుండవలెను

క్రమ సంఖ్య	పని వివరం	ఎస్టిమేటు మొత్తం	ప్రవేశ దరావత్తు	షెడ్యూలు ఖరీదు	పనిపూర్తి చేయవలసిన కాలం
1	మున్సిపల్ ట్రాన్సిట్ క్యాంటీన్ (Rs NO 122/2) 12 షాపు రూముల నిర్మాణము	2 19,400	5,500	20-0	6 నెలలు

కావలసిన యితర వివరములు ఆఫీసు పనిచేయు వేళయందు తెలుసుకొనవచ్చును.

(సం) డి. వాసుదేవమూర్తి

కమిషనర్ అండ్ స్పెషలాఫీసర్ ఇన్ ఛార్జ్

సుండుపేట మున్సిపాలిటి

రేపల్లె మున్సిపాలిటి వేలము నోటీసు

1976-77 వ సంవత్సరమునకు రేపల్లె మున్సిపాలిటికి చెందిన శ్రీ స్వామి సీతారామ్ మున్సిపల్ మార్కెటి, అంతువదారాల, ఎండుచేపల మార్కెటులలో నిర్ణయించబడిన రేటు ప్రకారము ఫీజు వసూలు చేసికొను హక్కు మరియు శ్రీ స్వామి సీతారామ్ మున్సిపల్ మార్కెటి ముందుగల 10 షాపుల అంతాటి భవనమునకు పడమరవైపున ప్రకాశము రోడ్డు ఉత్తరపు వైపున గల డిపార్టుమెంటల్ చెక్కబంకులలో వ్యాపారము చేసికొనుటకు గుత్తకు యిచ్చుటకు గాను ది. 20-3-1976 శనివారం ఉదయం 11 గం॥ నుండి మున్సిపల్ ఆఫీసులో కమిషనర్ & స్పెషల్ ఆఫీసరుగారిచే బహిరంగంగా వేలము వేయబడును. పాటలో పాల్గొనదలచినవారు పాట షరతులు గాని, వివరములు గాని కావలసిన ఆఫీసు పనిచేయు వేళలో రు. 2.00 అరిదు చెల్లించి నోటిఫికేషను తీసికొనవచ్చును. పాటలో పాల్గొ

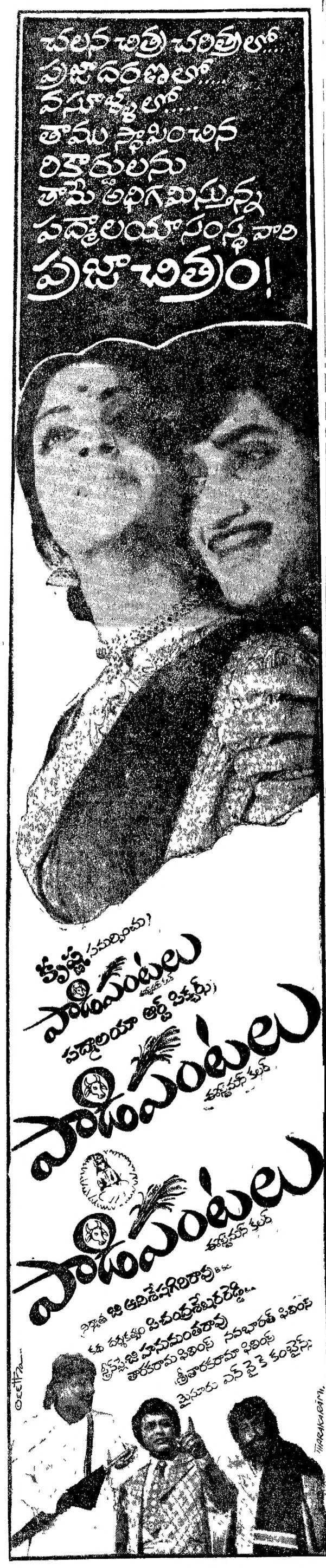

ఉచితం!!!

మీ చిరునామా మాకు తెలిపితే ముచ్చటైన మీ మీ రంగుల ముఖచిత్రంతో అందంగా ముద్రించబడిన "నవ మార్గం" అనే పుస్తకం పూర్తిగా ఉచితంగా మీకు పోస్టు ఖర్చు కూడ లేకుండా పంపుతాము. ఈరోజే ఈ క్రింది అడ్రసుకు వ్రాయండి. ఫార్ కార్నర్స్, పోస్టుబాక్స్ 315 విజయవాడ-2 —FAR CORNERS

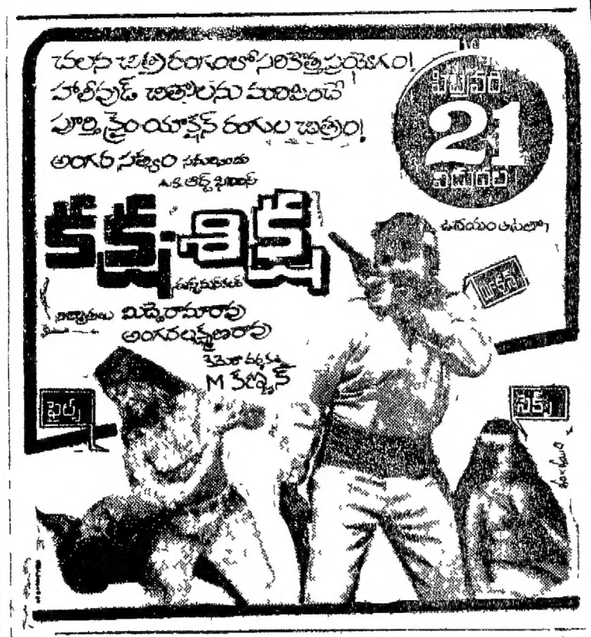

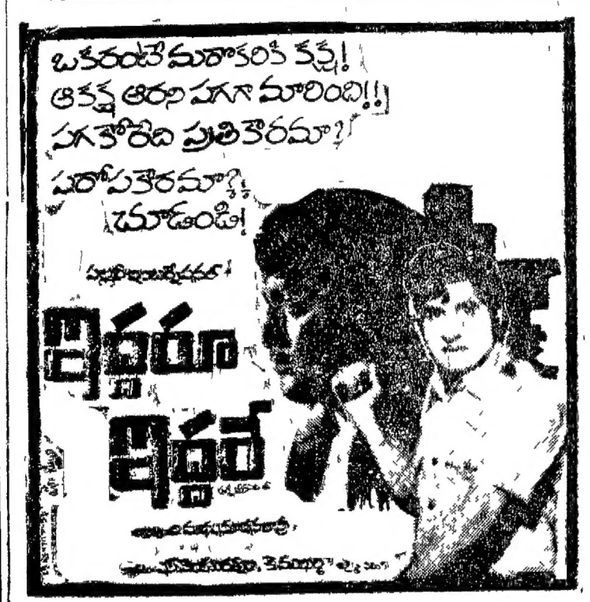

ముళ్ళపూడి 210 వారోత్సవాలు

రేపే విడుదల!

ఈ దిగువ కేంద్రములలో ఉదయం ఆటతో ప్రారంభం

విజయవాడ -	శ్రీ దుర్గాకళామందిరం
గుంటూరు -	నాజ్ థియేటర్
తెనాలి -	స్వరాజ్ టాకీస్
నెల్లూరు -	శేష్ మహల్
గుడివాడ -	శరత్ టాకీస్
మచిలీపట్నం -	బృందావన్ టాకీస్
ఏలూరు -	వెంకట్రామ టాకీస్
భీమవరం -	శ్రీ సత్యనారాయణ టాకీస్
తాడేపల్లిగూడెం -	విజయ టాకీస్
అమలాపురం -	లీలామహల్
రాజమండ్రి -	అశోక్ మహల్
కాకినాడ -	థియేటర్ కల్పన
విశాఖపట్నం -	శ్రీ సరస్వతీ పిక్చర్ ప్యాలెస్
విజయనగరం -	లక్ష్మీ సరస్వతీ టాకీస్
శ్రీకాకుళం -	రామకృష్ణ థియేటర్
* * *	
తిరుపతి -	జ్యోతి టాకీస్
కర్నూలు -	చాంద్ టాకీస్
కడప -	శాయిబాబ మూవీలాండు
అనంతపురం -	రామచంద్ర టాకీస్
* * *	
హైద్రాబాదు -	శాంతి
హైద్రాబాదు -	మీర
సికింద్రాబాదు -	ప్రశాంత్
బాలానగరం -	శోభన
వరంగల్ -	దుర్గాకళామందిరం
ఖమ్మం -	అంబే పిక్చరు ప్యాలెస్

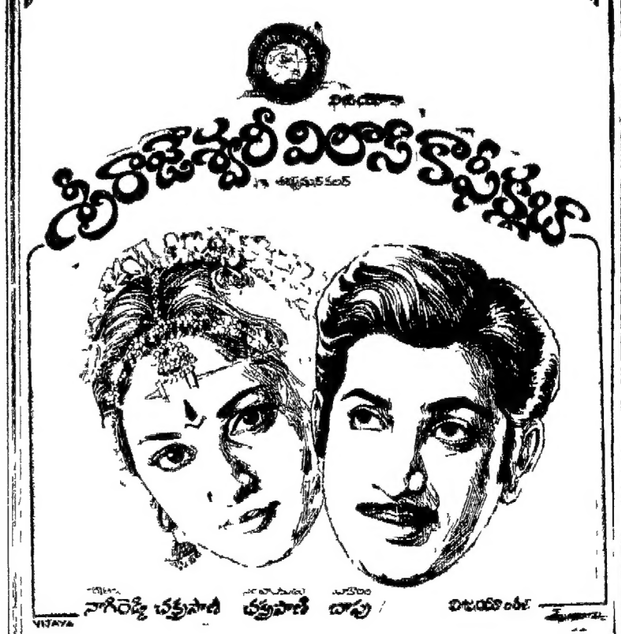

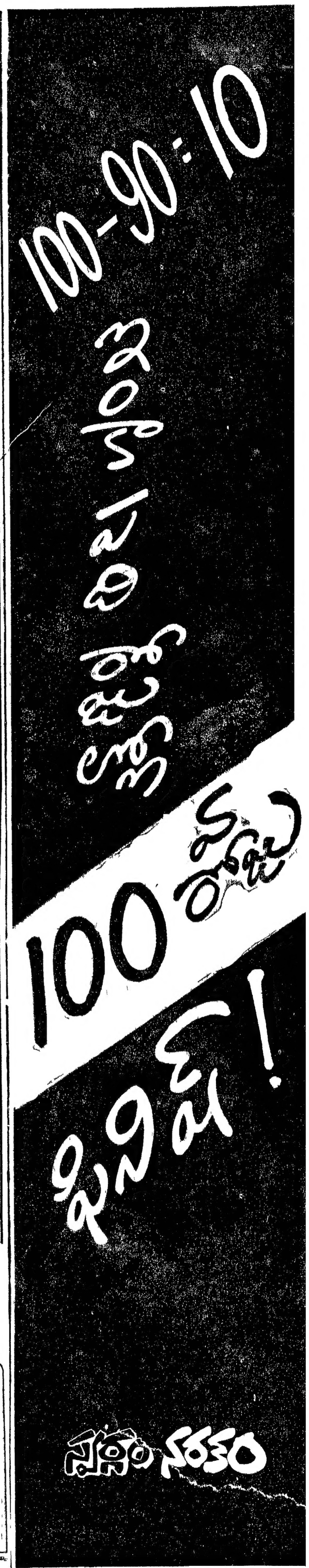

విశాలాంధ్ర విద్యాసమితి తరపున ప్రింటర్ అండ్ పబ్లిషర్ : టి. వెంకటేశ్వరరావు, ఎడిటర్. పి. రామచారి; ముద్రణ : స్వతంత్ర ఆంధ్ర ప్రింటర్స్, విజయవాడ-520004 R. No. 1138/57